Příští Echo vychází 5. března 2021

ECHO

24. února 1794 se v Havlovicích narodil Josef Regner Havlovický, nejvýznamnější postava Národního obrození na Náchodsku a hlavní hrdina Jiráskovy kroniky U nás.

Ročník 28 / číslo 4 / 19. února 2021 ČESKÉ REGIONÁLNÍ NOVINY 28 000 VÝTISKŮ WWW.NOVINYECHO.CZ

Billcom IT+ účetní společnost
Vedení účetnictví a mezd
Automatizace účetních procesů
Partner IS ABRA Flexi
Implementujeme informační systém pro automatizaci účetních procesů.
ABRA Flexi je pro malé a střední firmy pro WINDOWS, LINUX i APPLE.
Jste účetní? Spolupracujme, třeba vzdáleně na nových projektech.
BILLcom spol. s r.o.
Nové Město nad Metují
www.billcom.cz

Starosta přišel o střechu nad hlavou

Zchátralou budovu radnice v Hronově začala v těchto dnech rekonstruovat stavební firma. Osmdesát let starý dům, kde býval zároveň městský úřad, hotel a restaurace s vinárnou, bude po opravě sloužit už jen úřadu. Sídlit tam bude také městská policie a přibudou parkovací místa. Předpokládané náklady jsou téměř 50 milionů korun. Dům si město postavilo v letech 1937 – 1938 podle projektu místního stavitele Josefa Šustra a vnitřní vybavení navrhl také Hronovák Otakar Ticháček mladší. Budova s mladší přístavbou ze sedmdesátých let minulého století však postupně chátrala a dlouhodobě ji nikdo neopravoval. Původně vedení města prosazovalo její prodej ale nakonec Hronováci v referendu rozhodli o jejím zachování v majetku města a rekonstrukci.

Podle projektanta je dům v havarijním stavu, ale nosné konstrukce jsou v pořádku. Zvenčí se jeho ráz nezmění, strohý funkcionalismus bude zachován. Strhne se jen budova přistavěná v sedmdesátých letech minulého století. Východní a jižní fasády orientované do náměstí firma pouze omyje a vyspraví. Uvnitř Radnice ve dvou spodních podlažích projektant zdůraznil původní rukopis architekta Ticháčka, a to reprezentativním schodištěm nebo v obřadní síni. Další dvě patra by měla být moderní a dispozice by měla vyhovovat městskému úřadu, který se po dokončení do budovy sestěhuje.

Zásadně se také změní venkovní veřejný prostor za radnicí, kde vznikne parkoviště pro 30 osobních aut. Z toho 4 stání budou sloužit pro nabíjení elektromobilů. Povede tam nový chodník z Jiráskovy ulice, podél nějž budou umístěny garáže pro kola i auta úřadu a městské policie. U Jiráskovy ulice postaví také nové veřejné toalety.

Laštovic
SAMSUNG
AKCE CASHBACK
Kup si nový Samsung a získej zpět až 2500 Kč
Samsung Galaxy S20 FE 14.499Kč ~~16.999Kč~~
Samsung Galaxy A71 8.999Kč ~~11.499Kč~~
Samsung Galaxy A51 5.999Kč ~~6.999Kč~~
Slevy platí i na tablety a vybrané hodinky.
Akce platí do 28.02.2021 nebo vyprodání zásob.
Náchod Komenského t. 737 195 195, Hronov Hostovského t. 602 158 585, N.Město Nádražní t. 602 122 102

NUTRIN INNOVATIVE NUTRITION
Nutrin s.r.o.
Zastavilka 60
518 01 Dobruška

NABÍDKA ZAMĚSTNÁNÍ
Z důvodu navýšení výroby přijmeme zaměstnance na pozici:
OPERÁTOR VÝROBY
- jednosměnný provoz
- vhodné pro absolventy
- vhodné i pro zahraniční pracovníky
- oprávnění k řízení vysokozdvižného vozíku výhodou
- požadované vzdělání – vyučen
- nástup možný ihned
NABÍZÍME:
- dobré platové podmínky
- stabilní a dlouhodobé zaměstnání ve firmě s mnohaletou tradicí
- příspěvek na stravování
- možnost stravování přímo v areálu společnosti
- příspěvek na dovolenou
- 13. plat
- možnost profesního růstu
- osobní ohodnocení
Kontakt:
Jaroslav Suchochleb
Tel.: 602 272 053
e-mail: suchochleb@nutrin.cz

EDUMED
...staráme se o vaše zdraví...
„LEPŠÍ PRAVIDELNÉ TESTOVÁNÍ NEŽ OKRESNÍ KARANTÉNA“
Termín a čas odběru si rezervujte prostřednictvím webu
covid.edu-med.cz
Testujeme denně i o víkendu na několika místech v okrese Náchod.
PROVÁDÍME PREVENTIVNÍ ANTIGENNÍ TESTY NA COVID-19
Testujeme na našich pracovištích
v Náchodě, Broumově, Jaroměři, Novém Městě nad Metují a České Skalici
Testování je určeno pouze pro osoby bez příznaků virového onemocnění.
Vyšetření je bezplatné, výsledek do 20 minut.

OKNA DVEŘE
SLEVY do 40%
OKNA
DVEŘE
PARAPETY
ŽALUZIE
ROLETY
Euro Pol
www.oknakudowa.pl

Dominikánské rumy
• široká nabídka stáčených vín
• dekantační nádoby
• sommelierské potřeby
• dárkové boxy na víno
• skleničky
• koštýře
Vinotéka
Jarmila Zemánková,
Tyršova ul. 65, Náchod (vjezd na náměstí TGM)

VZPOMÍNKA

Dne 18. 2. 2021 uplynul 1 smutný rok, co nás navždy opustila paní ***Jarmila Nováková*** *z Nového Města nad Metují. Kdo jste ji znal, vzpomeňte s námi.*

Všichni vzpomínáme

TICHÁ VZPOMÍNKA

Vzpomeňte s námi na

Báru Hofmanovou,

která, kdyby neprohrála boj s těžkou nemocí, by se 3. března 2021 dožila krásných 26 let.

Vzpomíná taťka s rodinou.

VZPOMÍNKA

10. února 2021 to je rok, co se smiřujeme se ztrátou

Karla Ulmana *z Náchoda*

Kdo jsme ho znali, vzpomínáme na báječného otce, manžela, parťáka, kamaráda, hodináře, fotografa a opraváře. Vzpomeňte prosím s námi i vy.

syn Karel & manželka Hana

VZPOMÍNKA

Dne 19. února 2021 by se dožil 65 let

pan ***MUDr. Bohumil KLEPRLÍK,***

rodák z Náchoda.

Kdo jste ho znali a měli rádi, věnujte mu s námi vzpomínku. Stále nám chybíš a nikdy na Tebe nezapomeneme. S úctou sestra Mladena s rodinou a maminkou

TICHÁ VZPOMÍNKA

Už je to 20 let, co nás opustil náš tatínek

pan Jan Kovář z Náchoda

a

a 17 let, co nás opustila naše maminka

paní Karla Kovářová z Náchoda.

Stále vzpomínají dcera Jana s rodinou, dcera Erika s rodinou.

VZPOMÍNKA

Jak těžké je žít s tím, že jsi odešel. Ještě těžší je vědět, že už se nevrátíš.

Dne 23. 2. 2021 uplyne 5 let, kdy nás navždy opustil náš milovaný syn a manžel,

pan OTTO FRIEDL z Dolní Radechové.

Stále vzpomíná manželka, maminka a sestra

Chcete zveřejnit vzpomínku na Vaše blízké?

Zavolejte nebo pošlete SMS s dotazem na tel. číslo 602 103 775 a domluvíme se na nejvhodnějším řešení.

Text vzpomínky a fotografii lze také zaslat e-mailem na redakce@novinyecho.cz

Upravili okolí sakrálního kříže

Součástí právě dokončených oprav v okolí sakrálního kříže na Jizbici, které si z rozpočtu města Náchoda vyžádaly částku 249 tisíc korun, bylo vybudování žulového schodiště včetně kovaného zábradlí, zpevněných ploch z žulových kostek a nového mobiliáře. Nechybí také litinová lavička, koš na odpadky a stojan na kola. (NA)

REALITY Eu
info: 777 602 884
www.realityeu.com

EU - TIP

Cena: info v RK

Prvorepubliková vila po původním zakladateli lesní oblasti Kersko. Dispozice: 1.NP vstupní hala se zimní zahradou, jednací sál, jednací salón, jídelna, šatna, pracovna. 2.NP otevřená terasa nad zimní zahradou 5 apartmánů se soc. zázemím a tech. prostory, 3NP vestavné podkroví, prostor pro samostatnou bytovou jednotku.

Rodinný dům na Dobrošově, sklípek, stáj, chlívek, veranda ..... 1 190 000,- Kč
Rodinný dům v České Skalici s menší zahradou k rekonstrukci ..... 899 000,- Kč
Prodej venkovské usedlosti s pozemky, hosp. zázemí v Úpohlavech ..... 3 990 000,- Kč
Prodej pozemku ke komerční výstavbě ve Vysokém Mýtě ..... 1 690 000,- Kč
Prodej pozemků k výstavbě rodinných domů v Rychnově nad Kněžnou ..... 4 000 000,- Kč

Stavební úpravy jsou hotové

Královéhradecký kraj ukončil stavební práce ve Střední průmyslové škole stavební a Obchodní akademii Náchod. Krajská investice za více jak 25 milionů korun zajistila kompletní rekonstrukci elektroinstalace a zdravotně technických rozvodů.

Stavební úpravy se týkaly budovy školy na Pražské ulici v Náchodě. Rekonstrukcí prošly rozvody elektrické energie, kanalizace, sociální zařízení a kompletně se vyměnily podlahové krytiny. Byl vybudován bezbariérový přístup s novým výtahem. Celá investice vyšla krajský rozpočet na 25,3 milionu korun bez DPH.

Restaurace Sokolovna

Česká Skalice přijme

- **kuchaře/ky**
- **servírky, číšníky**
- **pomocnou sílu do kuchyně**

Praxe nutná.
Více informací na tel. 737 057 111 (10-17 hod.)
nebo e-mail: cssokolovna@gmail.com

Jabloň u Lidmanů soutěží o titul Evropský strom roku

Příběhy lidí v polském příhraničí, v okouzlující krajině hor, skal a temných hvozdů s pohnutou historií tiše sleduje jabloň na zahrádce hospody u Lidmanů v Machovské Lhotě. Pojí se s ní vzpomínky na maminčin štrúdl, hřebíky u kořenů na podporu růstu nebo mnoho svateb pod její rozlehlou korunou. Je totiž součástí místního života. A nyní soutěží o titul Evropský strom roku 2021. Hlasovat pro jabloň lze zdarma na www.evropskystromroku.cz do 28. února.

Už během letních a podzimních měsíců minulého roku lidé nejen z okolí Machova ukázali, že je jediný ovocný strom v republikové anketě velmi zaujal. A to natolik, že získal celkem 2 191 hlasů, které byly zpoplatněny dárcovskou SMS. Jabloň díky těmto hlasům získala prvenství v národní anketě Strom roku 2020. Vítězství předcházelo velké nadšení z nápadu, jenž vzešel od Místní akční skupiny Stolové hory, která strom do soutěže nominovala. Jabloň však o přízeň bojovala i s podporou obce, dětí z místní školy nebo zdejších zahrádkářů. Děti nakreslily desítky tematických obrázků, další se zapojili do pečení štrúdlů, které byly rozdávány v rámci akce Tour de Štrúdl.

Osudu jabloně započatého před více než 70 lety si více všímají místní, a tak se jabloň stává i v současné nelehké době jakýmsi tmelícím prvkem. O tom svědčí i vznik propagačního videa, se kterým jde jabloň do klání o titul starého kontinentu. MAS Stolové hory hledala na sociální síti Facebook tvůrce, který by spot vytvořil bez nároku na finanční honorář, jedinou nabízenou odměnou byl štrúdl. S nabídkou se ozvalo sedm nadšenců, přičemž volba nakonec padla na Honzu Bartoně, fotografa a kameramana. „Samozřejmě, že každý máme své rozpočty a výdaje, ale myslím, že bychom všichni měli jednou za čas udělat něco, do čeho se nám prostě jen chce, protože to pomůže někomu nebo někomu dalšímu. A byla to opravdu moc příjemná spolupráce ve všech směrech," dodává Honza Bartoň, jenž umně zachytil jabloňový příběh v pětiminutovém minidokumentu, který je možné zhlédnut na internetu.

Právě začínající únor tak bude vonět po štrúdlu, neboť po celý měsíc lze hlasovat pro jabloň u Lidmanů a pomoci jí tak k titulu Evropský strom roku 2021. Nebylo by to pohádkové završení celého příběhu? Hlasování probíhá od 1.2. do 28.2. na webových stránkách www.evropskystromroku.cz či www.treeoftheyear.org. Z jednoho e-mailu můžete jabloni poslat zdarma vždy jeden hlas, dalším hlasem musíte podpořit i další strom. Obstojí jabloň v konkurenci 14 evropských finalistů a naváže na loňskou vítězku – českou Chudobínskou borovici? Možná jabloni v evropském měřítku pomohou i polští sousedé. A Angličany zaujme místo, kde byla tato odrůda jabloně vyšlechtěna. Přízvisko blenheimská odkazuje k městu Blenheim, místu narození Winstona Churchilla. Bude to však stačit na zisk ocenění? To se dozvíme 17. března, kdy bude odtajněn výsledek hlasování.

Mirka Soldánová
(redakčně kráceno)

Papalášství na novoměstské radnici

Již tradičně pořádá pan starosta Petr Hable před Vánocemi akci pro vedoucí všech oddělení novoměstského úřadu. Turistický výšlap, jak znělo první oficiální vyjádření pana tajemníka. Kdesi na okraji lesa na otevřeném ohništi opekli špekáčky a lživou informací prý je, že by došlo k nějaké nákaze zúčastněných. Dnes již existuje druhé vyjádření pana tajemníka. Jednalo se o pracovní poradu vedoucích úřadu.

Je vidět, že pan tajemník sledoval podobnou akci, která se odehrála v Teplicích a přichází i s podobnou pohádkou o pracovní poradě vedoucích. Už je tam vidím, jak sedí u otevřeného ohniště na kraji lesa v dvoumetrovém rozestupu s napíchnutým špekáčkem na klacku. Hezká pohádka, ale v dnešní době pandemie a vyhlášením nouzového stavu? Nepřijatelné!

Někteří si tento výšlap zpříjemňovali popíjením alkoholu z jedné lahve, vždyť ve vládním nařízení je pouze zakázáno pití alkoholu na veřejnosti. Nikde není zakázáno při turistickém výšlapu pití alkoholu z jedné lahve. V cíli na ně nečekalo otevřené ohniště a opékání špekáčků, jak se oficiálně pan tajemník vyjádřil, ale v prostoru chaty pana starosty otevřená kuchyň s navařeným zvěřinovým guláškem. Ten jim zde jeden ze zaměstnanců úřadu připravil. Posilněni alkoholem a hlavně hlad po tomto namáhavém výšlapu byl příčinou, že se zapomnělo na všechna vládní nařízení. Společně si chodili do kuchyně pro gulášek, společně používali jednu toaletu, společně se bavili...

Výsledek této akce? Vítěznou cenu si odnesl sám pan starosta v podobě oboustranného zápalu plic. Zároveň tím na novoměstském úřadě stouplo reprodukční číslo R na 1,5. Akce se prokazatelně zúčastnil jeden nakažený vedoucí, který nakazil dalších pět. A těch dalších pět nakazilo a dostalo do karantény další. Takže jednou akcí pořídili promořit novoměstský úřad. Zatímco obyčejný občan má z důvodu pandemie zakázán vstup do vnitřních prostorů úřadu, aby zde někoho nenakazil. Musí si za deště, sněžení a mrazu vystát před úřadem frontu a ani se zde před povětrnostními podmínkami nemá kde schovat. To, že by se těmto frontám dalo předejít, protože již doba v elektronické komunikaci na mnoha úřadech pokročila a občané mohou některé záležitosti vyřizovat elektronicky, se na novoměstský úřad ještě nedostalo. Jak vysvětluje pan tajemník, ne, že by se nechtělo, ale nemá dostatek úředníků.

Je smutné, že v době, kdy lidé na jedné straně už tři čtvrtě roku žijí pod tlakem různých protiepidemických opatření, nic neporušují a i přesto jsou někteří nuceni zavřít firmy, nemají peníze, krachují. Na druhé straně, někdo, jako náš pan starosta, se svým nezodpovědným chováním nakazí a přivede do nákazy ještě druhé. Ale na rozdíl od nás všech si starosti o finance on ani jeho kolegové dělat nemusí, ty jim ve stoprocentní výši každý měsíc automaticky přijdou.

Je samozřejmostí, že starosta, který lže a podvádí, si ani z nějakého vládního nařízení těžkou hlavu dělat nebude. A už vůbec by ho nenapadlo, že by měl v této těžké době občanům pomáhat, být příkladem a motivovat k dodržování vládních nařízení. Svým jednáním pouze ukázal, co si o vládních nařízeních a obyčejných občanech ve frontách před úřadem myslí a za co je má.

Takováto akce je porušením a obcházením vládních nařízení a jako organizátor by měl za toto vážné a nemorální porušení nést zodpovědnost, je to nepřijatelné papalášství. Dříve odborář, nyní papaláš.

Miroslav Hofmann

Nejrychlejší půjčka
Hotovostní půjčka 5.000 až 70.000 Kč
Velká soutěž o auto
ExpressCash Nejrychlejší půjčka
www.expresscash.cz
775 710 521

MARCO NÁBYTEK
KUCHYŇSKÉ STUDIO
• 3D návrh ZDARMA
• Zaměření technikem ZDARMA
• Montáž kuchyně na míru
• Spotřebiče za internetové ceny
Electrolux | AEG | gorenje
www.MARCONABYTEK.cz
Kladská 106, Náchod 547 01
775 725 520

VÁŠEŇ PRO NEJNIŽŠÍ CENY ENERGIÍ
JES JEDNOTNÝ ENERGETICKÝ SERVIS
MGR. MICHAL BORS, OBCHODNÍ ŘEDITEL
+420 731 508 654, bors.michal@j-e-s.cz
Pobočka: Budova České Spořitelny,
Třída T.G.Masaryka 832, 552 03 Česká Skalice

AKCE ŠTÍPANÉ DŘEVO
OLVAN PALIVA
Pracovní doba: Po - Pá, 7 - 16 hod
Sortiment: dřevo, uhlí, dřevěné brikety, uhelné brikety
OLVAN PALIVA Náchod | Běloveská 237, 547 01 Náchod
e-mail : paliva@olvan.cz | www.olvanpaliva.cz
Volejte: 775 720 820 491 428 594

ROZVOZ OBĚDŮ
Rozvážíme obědy
Jídelna – Mlýnská 191, Náchod
– pro firmy, provozovny, prodejny i občany
ČESKÁ KLASIKA
od 59,-Kč (i na stravenky)
ROZVOZ ZDARMA
Vhodné pro důchodce a matky na MD
Trasa: Náchod, Nové Město n.M., Česká Skalice, Hronov, Červený Kostelec
Tel.: 728 386 034

habr kominictví
ul. Svobody 1071
547 01 Náchod
Habr kominictví s.r.o.
Lukáš Habr
Svobody 1071 547 01 Náchod
➢ Provádíme prohlídky spalinových cest dle MV č.34/2016 Sb.
➢ Vymetení komínových průduchů
➢ Revize spalinových cest
➢ Autorizované měření spalin
➢ Vložkování a frézování komínů
➢ Stavby komínových systémů BLK
tel..491 428 364,603 576 244, 604 239 796

Pro svůj závod v Říkově u České Skalice hledáme uchazeče na následující pozice:
Strojírenský/á dělník/dělnice
Náplň práce:
• Hlavní pracovní poměr
• Práce v kovovýrobě, ve výrobě drátěného programu, ve skladu, v logistice, v práškové lakovně
• Práce ve dvousměnném provozu
Požadujeme:
• Samostatnost, zodpovědnost, přesnost, manuální zručnost
• Odpovídající vzdělání
Nabízíme:
• Výborné platové podmínky
• Práce ve stabilním a slušném kolektivu
Nástup: ihned anebo podle domluvy
Gondella CZ s.r.o.,
Říkov 266, 552 03 Česká Skalice
Gondella
Tel. 491 40 12 11 nebo jobs@gondella.cz

ADAPT ELECTRONIC CZ
Adapt electronic CZ s.r.o.
Nizká Srbská 101
CZ - 54931 Machov
Tel.: +420 491 426 360
Fax: +420 491 426 363
Firma ADAPT electronic CZ s.r.o. se sídlem v Nízké Srbské - výroba kabelové konfekce hledá spolupracovníky na pozice:
PRACOVNÍK/CE VÝROBY
Popis práce:
Montáž a kompletace kabelů, tj. ručně nebo s použitím nástrojů.
Požadujeme:
Pečlivost, spolehlivost , manuální zručnost.
Nabízíme:
Smlouvu na HPP, jednosměnný provoz , příspěvek na dopravu, stravenky, čisté pracovní prostředí, proplácené přesčasy, zázemí stabilní společnosti.
Zkušenosti s pájením výhodou.
Nástup možný ihned nebo dle dohody.
Životopisy zasílejte na e-mail: info@adapt-electronic.cz nebo telefonicky na telefonním čísle 733 125 661

V modernizaci náchodské nemocnice bude kraj pokračovat

Na nedávno dokončenou dostavbu a modernizaci Oblastní nemocnice Náchod, která se stala největší investicí v historii Královéhradeckého kraje, naváže další etapa. Krajská rada počátkem února schválila vyhlášení výběrového řízení na zpracovatele projektové dokumentace. Předpokládaná hodnota zakázky je 27 milionů korun bez DPH. Druhá etapa spočívá v demolici pavilonu E a výstavbě nového a dále adaptaci pavilonu D a výstavbě nového spojovacího koridoru. Celkové investiční náklady se odhadují na 580 milionů korun bez DPH.

„Demolice a následná výstavba pavilonu E a rekonstrukce budovy D, nám umožní zajistit nejlepší možnou péči pro občany kraje. Zároveň i kvalitní a moderní pracovní prostředí pro lékaře a zdravotnický personál. Nemocnice by měla splňovat co nejvíce pasivní standardy dle moderních trendů a tím být šetrná k životnímu prostředí,“ říká první náměstek hejtmana Pavel Bulíček odpovědný za oblast inovací, investic a informačních technologií.

Nový pavilon E by měl mít osm pater s maximální užitnou plochou 12 800 m2, v níž bude umístěné především celé interní oddělení z horního areálu (lůžková část, JIP a interní ambulance), dialýza, část dětského oddělení, urologie, onkologie, cytostatika. Dále zde nalezne místo technické zázemí, chybějící sklady a šatny, lékárna a archiv. Do adaptovaného pavilonu D se předpokládá přestěhování převážné části laboratoří, jako je biochemie, mikrobiologie, patologické laboratoře, cytologie a transfuzní stanice s návazností na hematologické laboratoře v pavilonu C.

„Po realizaci druhé etapy modernizace se celý horní areál náchodské nemocnice přestěhuje do dolního a dojde tak ke sjednocení a propojení všech provozů. Díky tomu vznikne komplexní areál přívětivý pro pacienty a efektivní při využití personálu. Dojde ke zkrácení vzdáleností a eliminaci nežádoucích přesunů pacienta sanitou mezi odděleními,“ doplňuje radní Zdeněk Fink odpovědný za oblast zdravotnictví a dodává, že roční úspora provozních nákladů se odhaduje až na 34 milionů korun.

Financování projektové přípravy druhé etapy již schválilo krajské zastupitelstvo na svém prosincovém zasedání. Součástí projektové dokumentace bude i zajištění veškerých nutných průzkumů, vypracování energetických posudků a dalších studií a také autorský dozor při realizaci záměru.

ATM PROFI
ATM PROFI s.r.o.
Slatina nad Úpou 241
Slatina nad Úpou 549 47
bures@atmprofi.cz
TEPELNÁ ČERPADLA
KOTLE
KOTLÍKOVÉ DOTACE
TOPENÍ / VODA / PLYN / ELEKTRO
www.atmprofi.cz
TEL: 775 226 334

BAZÉNY • ZASTŘEŠENÍ
PLASTOVÉ NÁDRŽE

Bazény Machov
výroba • montáž • servis
www.bazenymachov.cz

Royal Music Club & Bar
Náchod
přijme
barmany / servírky
Praxe nutná.
Více informací na tel. 737 057 111
10-17 hod.) nebo e-mail:
Royalclubnachod@gmail.com

nmnm
nové město nad metují
Město Nové Město nad Metují
Náměstí Republiky 6, 549 01 Nové Město nad Metují
Vyhlašuje výběrové řízení na obsazení místa
Referent Oddělení správy nemovitostí
Předpokládaný termín nástupu do zaměstnání:
1. dubna nebo dle dohody
Přihlášky podávejte do 17. března 2021 do 16:00 hodin
Podrobné informace na
http://www.novemestonm.cz/obcan/mestsky-urad/volna-mista/
Případné další dotazy o pracovní pozici podá Petr Tichý, vedoucí Oddělení správy nemovitostí, telefon: 491 419 689, mobil: 724 461 157, e-mail: tichy@novemestonm.cz

Černou skládku nikdo neřeší

Jako volné ložiště odpadu slouží pozemek 488/20 ve vlastnictví Ředitelství silnic a dálnic při výjezdu z Velkého Třebešova na obchvat České Skalice. Majitel pozemku by se měl o svůj majetek řádně starat a dostupnými prostředky ukládání odpadů zamezit. Pokud se nepodaří odhalit viníka, tak i na své náklady odpadky odstranit. Likvidace černých skládek spočívá v odvozu nelegálně uložených odpadků, úklidu a úpravě pozemku. Nelegální uložení uložením odpadu na černých skládkách je sankciováno pokutami až do výše 500 000,- Kč. Sankcemi se zabývá obecní úřad obce s rozšířenou působností, Česká inspekce životního prostředí nebo stavební úřady.

KOUPÍM

KVĚTINOVÉ STĚNY
TAKOVÁTO KŘESLA

ŠKOLNÍ POTŘEBY

OPÁLOVÉ SVĚTLO

TEL. 777 24 86 24

Střední odborná škola sociální a zdravotnická
Evangelická akademie v Náchodě

MATURITNÍ OBORY
PRAKTICKÁ SESTRA
SOCIÁLNÍ ČINNOST

UČEBNÍ OBOR
OŠETŘOVATEL
www.socea.cz
SOŠ sociální a zdravotnická
Evangelická akademie
Nemocnice Náchod

Soutěž Stavba roku je vyhlášena

Každoročně vznikají v našem kraji stavby, které si zaslouží pozornost veřejnosti. Upozornit na ně má tradiční soutěž Stavba roku Královéhradeckého kraje, jejíž 18. ročník byl vyhlášen počátkem února. Adepty na titul mohou jejich investoři, projektanti i zhotovitelé přihlašovat až do konce června.

„Jsem rád, že i v současné době, která klade takový důraz na ekonomické hledisko a efektivitu vynaložených nákladů, vznikají v našem regionu zajímavé a z architektonického a urbanistického hlediska hodnotné stavby. Díky nim podoba našich měst a vesnic neupadá, a proto takové počínání Královéhradecký kraj podporuje,“ říká hejtman Martin Červíček, pod jehož záštitou se soutěž koná.

Hlásit se mohou stavby všech kategorií zkolaudované nebo s povoleným zkušebním provozem během uplynulých tří let. Výsledky letošního ročníku budou slavnostně vyhlášeny koncem roku za účasti krajského vedení. V roce 2020 usilovalo o titul 15 staveb, zvítězila rozhledna na Velké Deštné.

HRONOVSKÝ s.r.o.
Výroba kabelové konfekce
Kontaktních systému
CNC obrábění
Jako přední dodavatel evropského automobilového průmyslu působí naše společnost již 30 let. Výroba kabelové konfekce, obrábění na CNC strojích, lisování plastových součástek a kompletace mechatronických komponent – to vše patří do portfolia našich činností, při nichž dbáme zejména na vysokou kvalitu naší práce a maximální spokojenost našich zákazníků.
Do našich moderních a čistých provozů v Náchodě hledáme kolegy/kolegyně na pozice:
Operátor/ka výroby
Drobná výroba v čistém prostředí, obsluha strojů ve třísměnném provozu

Seřizovači montážních linek
Moderní a zajímavé technologie, seřizování a údržba strojů. Zaučení i pro absolventy a zájemce bez praxe

Seřizovači CNC strojů
Seřizování CNC strojů značky STAR provoz Nové Město nad Metují

Pravidelná a férová mzda, nadstandartní příplatky za směnnost, moderní a čisté prostředí, příspěvek na stravování formou stravenek, podpora při zaškolení, docházkové bonusy a mnoho dalšího. Přijďte se přesvědčit!
Kontakt pro zaslání životopisu a sjednání schůzky: personal@hronovsky.cz, tel.: +420 727 814 795

Eurosport, Discovery, a UFC přes satelit nebo internet do Vaší tv.
TELEVIZNÍ DOTACE!
Tel.: 778 880 006

video foto studio
FALKAR
www.falkar.com
info@falkar.com
+420 606 629 767
PŘEVOD na CD/DVD
Digitalizace VHS
Archivace
Analogových nosičů
Audio-Video kazet
Kino filmů
Dia filmů
8 mm filmů N+S
Výroba video filmů
Grafika, potisk DVD

REALITY TICHÝ

MARTIN A MARTINA XXIV.
-profesionálové na trhu realit
www.realitytichy.cz

PRODÁM SI SVOJI NEMOVITOST SÁM NEBO S MAKLÉŘEM?

POKUD SE ROZHODNETE PRO MAKLÉŘE - SLEDUJTE JEHO PRÁCI - NEPRACUJE JAKO PŘED 20 LETY?
- udělá pár špatných fotek (spíš nábytku než pokojů)
- neudělá půdorys, scan nemovitosti, neudělá videoprohlídku
- nedá Vám žádnou přidanou hodnotu - to si můžete udělat sami a nemusíte platit „makléři"

POKUD SE ROZHODNETE PRO MAKLÉŘE = VYBERTE PROFESIONÁLA
- na schůzce Vám vysvětlí, jak to dělá, a Vy se rozhodnete - dejte na svůj instinkt
- udělá pro prodej Vaší nemovitosti vše = nejen profi fotky, půdorysy, scany, videoprohlídku ale v dnešní době především aukci = tím získáte ze své nemovitosti maximum!
→ TAKTO PRACUJEME MY A PRO VÁS ZDARMA. NEVÁHEJTE A SPOJTE SE S NÁMI ☺

pokračování na www.realitytichy.cz

U nás NEPLATÍTE provizi - Vaši nemovitost prodáme ZDARMA!
☎ 776 622 776 ☎ 776 622 777 ✉ info@realitytichy.cz
první realitní ON-LINE KANCELÁŘ v Náchodě

SEZNÁMENÍ

***69 letá, věřící, hledá muže též věřícího. Tel. 723 321 670**

***Rozvedený 48 let** 175/85 hledá ženu na seznámení, která má ráda přírodu. Štíhlejší z Náchoda. Tel. 721 655 611

***65 letý muž hledá ženu**, ke společnému spolužití s fotem tel.605 721 014

***Vdovec 64 nekonfliktní hledá ženu**, která je sama a chtěla by to změnit. Hodnou, nehádavou. Samota je zlá. Náchod a okolí. Tel. 739 735 052

BYTY

***Pronajmu 2+1 ve Studnici od 1.2., povinná kauce. Tel. 608 86 98 85**

***Prodám luxusní bezbariérový byt** 3kk 76m2 v přízemí se zahradou 189 m2 vše v OV. Jižní strana. Výhled do přírody. 500m od centra Náchoda. Postaveno rok 2006. Největší devízou je přenádherná oplocená zahrada s pergolou 16m2 a skleníkem 11m2, ovocné stromy, keře aj. Vhodné pro rodinu s dětmi, lidé, kteří si chtějí v klidu užít důchod, pro tělesně postižené, nebo podnikatelé pracující z domova. Cena 3 888 000,-Kč. Vážné zájemce nejprve prosím o sms na tel.604 505 605, pošlu foto a více informací.

*** Koupím byt v osobním vlastnictví** v Náchodě, 2+kk nebo 2+1 i před rekonstrukcí. Tel. 608 66 77 30

***Prodám nový luxusní družstevní byt** 3+kk v Náchodě v nízkoenergetickém domě s vlastním parkovacím stáním, nebo možnost pronájmu. Kontakt 730 517 357, 733 735 709.

REALITY TICHÝ
776 622 777
www.realitytichy.cz

***Projmu nedávno rekonstruovaný byt** o velikosti 3+KK za 7 tisíc měsíčně a 2+1 za 5 tisíc měsíčně v Hronově, ulice Husova. Kauce je ve výši dvou nájmů bez služeb. Upřednostňuji nájemníky nekuřáky bez zvířat se stálým příjmem, bez exekucí a insolvencí a dlouhodobým nájemním vztahem. Tel. 732 180 081

***Prodám byt 3+1** po rekonstrukci v OV ve zděném domě 94m2 Lokalita Náchod -Plhov. K bytu náleží garáž. Více info na tel. čísle 607 174 938

NEBYTOVÉ PROSTORY

*** Projmu nebytový prostor** - kancelář kolaudovaný v roce 2012 o velikosti 130 m2. Jedná se o bývalou pobočku banky, prostory jsou klimatizované a zasíťované včetně kuchyňky a sociálního zařízení. Nemovitost se nachází v Hronově, ulice Husova. Tel. 732 180 081

***Pronajmeme kancelář 40 m2** (nebytový prostor) v blízkosti centra Nového Města nad Metují (cca 250 m od autobusového nádraží). Lze využít jako kancelář či poskytování služeb. Po kompletní rekonstrukci. Součástí je WC, umyvadlo a další místnost. Prostor se skládá ze dvou místností. Nájem 6.000 Kč za 40 m2 + energie. Tel. 733 735 709

PRODÁM

***Posilte imunitu proti kovidu!** Černá ředkev 20 Kč/kg Kocourek, Slavětín, tel. 732 381 524 e-mail: vl.kocourek@seznam.cz.

***Prodám BMW X1**, r.v. 2011, DRIVE 20D, 4x4, najeto 47.583 km. Cena 349.000 Kč. Tel. 776 603 407

***Daruji různé věci pro křečky** apod. (domečky, klece, kolečka atd.). Nejraději vše vcelku. Tel. 602 103 775 – nejlépe SMS

***Prodám akumulační kamna** EMKO M40 AK, 4000W. Málo používaná. Cena dohodou. Tel.721 977 393

***Prodám malé balíky sena** 50*70cm 100 Kč/ks či volně ložené 776 049 577

***Prodám sypané štípané smrkové dříví**, 30 cm, 1 m3 za 680 Kč, rovnané 1m3 za 960 Kč. Dovezu. I menší množství. Tel. 776 015 814

***Prodám sedák do vany**, nový, nepoužitý, materiál plast a chrom. Dř. 800 Kč, nyní 600 Kč. Tel. 723 735 906

***Prodám palivové odřezky** (smrkové). Více informací na tel.776 322 705.

KOUPÍM

***Koupím JAWA** kývačka, panelka, pérák, pařez, stadion, i ve špatném stavu, s doklady i bez. Tel. 777 222 232

***Koupím chovný pár králíků** rasy Činčila velká. Volejte po 19. hodině. Tel. 724011241

***Koupím staré pivní láhve** a sklenice s nápisy. Tel:732 170 454, sběratel

***Koupím doklady na JAWA** 632,634,638 nebo 640. Tel. 777 222 232

***Koupím 10 kg láhve na propan-butan**, tel: 777222232

***Koupím veškeré starožitnosti** např. obraz, sklo, porcelán, hodiny, mince, pohlednice, knihy i celou pozůstalost. Peníze na ruku. Přijedu kamkoliv. Tel. 606 56 49 30

***Koupím historické Rybářské věci.** Mobil 730 935 935

***Koupím jakékoliv staré** fotoaparáty a příslušenství - objektivy, staré fotografie, reklamní fotografické materiály. TEL.: 777 559 451

***Koupím jakékoli staré,** poškozené hračky, kočárky, panenky, autíčka, hry apod. TEL.: 603 549 451

***Koupím hodinky PRIM** a náhradní díly na hodinky PRIM - pláště, sklíčka, řemínky, ciferníky, strojky a další díly. Platba v hotovosti. Tel. 777 559 451

***Koupím staré** šavle, bodáky, uniformy, vyznamenání i z období socialismu v jakémkoli stavu. TEL.: 603 549 451

***Koupím staré** filmové plakáty a jiné. TEL.: 722 907 510

***Koupím starý** betlém, vánoční ozdoby a vše o Vánocích. TEL.:722 907 510

***Koupím starý nábytek i celou pozůstalost. TEL.:722 907 510**

***Koupím staré fotografie, fotoaparáty, vyznamenání, mince a bankovky, pohlednice a známky. TEL.: 724 020 858**

***Koupím staré, nepotřebné i poškozené věci,** veškeré hračky KDN aj., různé vláčky MERKUR aj., starožitný a chromovaný nábytek a jiné zajímavosti do r. 1975, hodiny, hodinky, hudební nástroje, fotoaparáty, rádia, sklo, porcelán, obrazy, knihy, časopisy, plakáty, voj. výzbroj a výstroj, veterány atd. TEL.: 608 811 683

***Koupím vše s hodinářskou tématikou:** hodinky, hodiny, budíky, propagační materiály, knihy, plakáty, různé součástky i díly, např. od fy PRIM a dalších značek. TEL.: 777 579 920

RŮZNÉ

***Poradím s řešením paranormálních (anomálních) aktivit** v domech (bytech). Diskrétně. Vyhledám geopatogenní zóny. Tel. 774 814 111

*** Suchá pedikúra do domu.** Tel.737 719 219

*** Pronajmu nový velký obytný vůz Fiat Luano camp**, model 2021 pro 6 osob na jízdu i spánek. Vlastní solární systém, wc, sprcha, sporák 3 plotny, velká garáž i na skůtr. Kempingové a gril. vybavení v ceně. Neomezené kilometry, žádné další poplatky. Termíny od května 2021. Cena 3790/den s dph, od 8 dnů sleva 5%. Stačí ŘP sk.B. Jediná dovolená, kterou vám nikdo nezruší. Tel. 608 222 586

***Pohlídáte malou, dospělou fenku, která nezvládá samotu?** Celý den štěká. Je milá, přítulná. 3 dny v týdnu, nejlépe Náchod sídliště U nemocnice, Bražec. Tel:732 265 577

***Digitalizace VHS a 8mm filmu**, kvalitně. Tel. 606 629 767

*** Hledáme starší paní k dědečkovi.** Děda žije sám v rodinném domku se zahrádkou. Rád by uvítal pohodovou společnici, kterou také trápí samota. Nastěhování možné. Pomožme si navzájem. Tel.608 983 980

Úklid sněhu Náchod
Zajišťujeme úklid sněhu s nakladačem UNC Bobcat.
Účtujeme 350 Kč za 1/2 hod.
Dále provádíme odkrývky, rovnání pozemků, trhání kořenů.
Telefon 602 145 222

KOUPÍM HRAČKY
Autíčka • panenky • kočárky

608 103 810
nabytekvagner@atlas.cz

Koupím československé hračky do roku 1989 (plechové i plastové).
TEL.: 722 907 510

Koupím vše, co se týká legií
1. a 2. světová válka, četnictvo.
TEL.: 722 907 510

HYDROIZOLACE
SVAŘOVANOU PVC FÓLII
STŘECHY • TERASY • BALKONY
WWW.LTIZOLACE.CZ
TEL.736 603 169

POZŮSTALOST
VETEŠ
NÁBYTEK
KOUPÍM - ZLIKVIDUJU
VYKLIDÍM PŮDU, SKLEP, DŮM
608 103 810
nabytekvagner@atlas.cz

Vyklízení domů, bytů.
Výkup pozůstalostí.
Tel.: 608 10 38 10

Koupím knihy
Foglar, May, Verne a jiné dobrodružné.
TEL.: 724 020 858

Koupelny - Interier
- přestavby, přístavby, rekonstrukce
- obklady, dlažby, instalace
- cenová nabídka a návrh ZDARMA!
Tel: 607 077 234, jifr@email.cz

Hledáme spolehlivého distributora pro roznos novin ECHO a případně letáků v oblastech:
Náchod – Babí, Žďárky, Bezděkov
Broumov
Možný i souběh s jinou roznáškou.
Více info na tel. 602 103 775

29 LET NA TRHU NEMOVITOSTÍ
DŮVĚŘUJTE TRADICI A ÚSPĚŠNOSTI

Náchod-Růžová-Nadst. zrekonstruovaný dr. byt 3+1 (74 m²), ENB: C.....2.395.000,-Kč
Č.Kostelec-Nadst. RD, poz. 1608 m²,fotovoltaika,krásná lokalita, ENB:D..... k jednání
Broumov-Rožmitál-RD (Okál) 4+1, UP 198 m²,el. aukce,nejnižší podání 1.232.000,-Kč
Náchod-Dobrošov-Amerika-Exkl. poz. k výst. (1960 m²) s chatou u lesa.... 1,59 mil. Kč
D.Radechová-Pozemek pro RD (1577 m²) se studnou a el. přípojkou.....750 Kč/m²
N.Město n/M-ul.Klosova-Garsonka v OV, 27 m², 1.NP se 2 sklepy, ENB:G . 1,25 mil.Kč
N.Město n/M-Hrubá stavba vel. RD u náměstí,UP 330 m²,poz.354 m² ..... 1,99 mil. Kč
N.Město n/M-Pronájem sklad. i výrobních prostor (až 700 m²)..... od 360,-Kč/m²/rok
Náchod-Březinova-Pronájem nových kanceláří (12-25 m²) ENB:C ..... 150,-Kč/m²/měs.
N.Město n/M-"Kaštánky"-Pronájem nadst. byt 4+kk v RD se zahradou....15.000 Kč/měs.

DAVER s.r.o
- realitní kancelář
* Dukelská 662, N.Město n/Met., Tel.: 491 470 926, 602 204 002
* Palackého 83, Náchod, Tel.: 491 424 508, 732 257 957
* T.G.M. 126, Č.Skalice, Tel.: 602 204 002
* Sokolská 267, Č. Kostelec, Tel.: 731 470 399, http://idealnet.cz

Vyklízení a likvidace pozůstalostí.
Odvoz odpadu.
TEL.:603 549 451

Přidej se k nám

Zdrávka v Náchodě je školou pro humanitně zaměřené žáky a klade důraz na praktické dovednosti. Máš ráda práci s lidmi? Zajímáš se o pomáhající profese? Přidej se k nám!

Škola tě připraví na náročnou a vysoce specializovanou práci ve zdravotnictví a v sociálních službách. Oblastní nemocnice v Náchodě ti poskytne špičková pracoviště v nových pavilonech pro vykonání tvé odborné praxe. Současně tu najdeš i pracovní uplatnění. Zdravotníci tě potřebují a předají ti své cenné zkušenosti. Přijď studovat obory Praktická sestra, Sociální činnost či Ošetřovatel na SOŠ sociální a zdravotnická - EA Náchod v Náchodě. **www.socea.cz**

David Hanuš

Přijmeme na hlavní pracovní poměr nebo brigádně
spolehlivé distributory letáků a novin
v následujících lokalitách:
Černčice, Nové Město Nad Metují – u nádraží, Náchod – Babí, Plhov, Lhota u Červeného Kostelce, Hronov centrum, Broumov, Olivětín.
Osoby se zdravotním postižením možno zaměstnat i na trvalý pracovní poměr.
Nenáročná práce, možno i jako souběh s jinou roznáškou nebo ve spolupráci více osobami. Určitě se domluvíme!
Podrobnější informace na tel. 603 990 636

NÁCHOD **Město Náchod**

vyhlašuje VÝBĚROVÉ ŘÍZENÍ
na obsazení funkce odborného pracovníka / odborné pracovnice sociálně-právní ochrany a prevence – opatrovník

Obecné předpoklady dle § 4 z. č. 312/2002 Sb., v platném znění
- fyzická osoba, která je státním občanem ČR, popř. fyzická osoba, která je cizím státním občanem a má v ČR trvalý pobyt
- dosažení věku 18 let, znalost jednacího jazyka
- bezúhonnost, způsobilost k právním úkonům

Požadujeme
- vyšší odborné vzdělání získané v oborech zaměřených na sociální práci a sociální pedagogiku, sociální pedagogiku, sociální a humanitární práci, sociální práci, sociálně právní činnost, charitní a sociální činnost, nebo
- vysokoškolské vzdělání získané studiem v bakalářském, magisterském nebo doktorském studijním programu zaměřeném na sociální práci, sociální politiku, sociální pedagogiku, sociální péči, sociální patologii, právo nebo speciální pedagogiku, akreditovaném podle zvláštního právního předpisu
- praxe v agendě sociálně-právní ochrany dětí výhodou
- řidičský průkaz sk. B – aktivní řidič/ka
- znalost práce na PC
- komunikativnost, vstřícný přístup k občanům
- ZOZ na úseku sociálně-právní ochrany výhodou

Nabízíme
- pracovní poměr na dobu určitou (zástup za MD, RD)
- nástup do pracovního poměru 01.03.2021 nebo dohodou
- platové zařazení dle nařízení vlády č. 341/2017 Sb., v platném znění (10.platová třída)
- 5 týdnů dovolené, příspěvek na penzijní připojištění, stravenky, indispoziční volno, pružná pracovní doba, možnost dalšího vzdělávání a další výhody dle kolektivní smlouvy

Potřebné náležitosti přihlášky a přílohy k přihlášce jsou uvedeny na úřední desce MěÚ Náchod (elektronická úřední deska www.mestonachod.cz).
Přihlášku s uvedenými doklady doručte nejpozději do 26.02.2021.

Na přelomu ledna a února začala druhá fáze demolice zchátralých budov v bývalých lázních v Bělovsi. Současně se posuzuje stavebně technický stav dvou nejstarších budov, zda je bude možné zachovat a využít v budoucnosti, nebo také půjdou k zemi. **Foto: Pepa Voltr**

DÍVKA ECHA

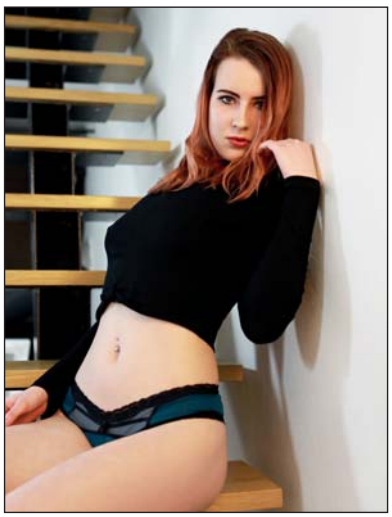

TÝNA

Foto: Marek Dvorský
mdv47@seznam.cz
instagram: marek_dvorsky_fotograf

Hledám prostory pro zřízení kuchyně na rozvoz pizzy

s dobrou dopravní dostupností v Náchodě.

Nabídky prosím na tel. 777 247 529 od 9 do 19 hod

NĚMČINA | ANGLIČTINA
Tel. 603 440 939 (NJ) Tel. 774 374 784 (AJ)
výuka překlady tlumočení

AGRO CS
Dělejte s námi svět krásnější
Společnost AGRO CS a.s. se sídlem v Říkově u České Skalice nabízí
volné místo na pozici
OBSLUHA BALICÍ LINKY A PLNICÍ LINKY

Požadujeme:
- práce ve dvousměnném provozu
- flexibilita
- samostatnost
- zodpovědnost
- pravidelné pracoviště: středisko V Lukách v České Skalici

Nabízíme:
- nástup možný ihned
- po zaučení možnost prodloužení pracovního poměru na dobu neurčitou
- zázemí prosperující společnosti
- odpovídající mzdové ohodnocení
- firemní bonusy – stravenkový paušál, 5 týdnů dovolené, penzijní připojištění……

Kontakt: Martin Tylš, e-mail: tyls@agrocs.cz, tel. 737 219 682

E-SHOP ZDRAVÝCH SUROVIN
PLODY ZEMĚ
www.plodyzeme.cz
Jana Srubjanová 603 422 845

Doprava ZDARMA na vybraná místa

ROZVOZ ZDRAVÝCH OBĚDŮ
Kuchyně zdravé výživy
www.rozvozspecialit.cz
jana.srubjanova@seznam.cz

Malujeme pořád...
Malování a natěračské práce - JS
Levně, kvalitně i s úklidem
Tel. 702 449 338
www.malirnachod.sluzby.cz

ZÁKLADNÍ ŠKOLA PAVLIŠOVSKÁ - BABÍ

Rádi bychom vás pozvali na den otevřených dveří, ale bohužel to současná epidemiologická situace nepovoluje. V případě jakýchkoli dotazů neváhejte kontaktovat přímo naši školu, veškeré dotazy vám rádi zodpovíme. Email: zs.nachod.babi@tiscali.cz, tel. kontakt 491420092, 777467530

Sledujte nás také na Facebooku (Základní škola Pavlišovská, Náchod - Babí) a na webových stránkách školy (skolababi.webnode.cz), kde najdete propagační videa a plno zajímavých informací.

Jsme malotřídní škola rodinného typu. Díky malému počtu žáků ve třídách je u nás zaručen individuální přístup ke každému dítěti. Najdete nás v okrajové části města Náchoda, na Babí. Škola je v blízkosti lesa a přírody. Využíváme nedaleké hřiště a nově postavenou malou tělocvičnu. Děti u nás mohou navštěvovat řadu kroužků – např. sboreček, dovedné ruce, flétna, tanečky, příprava na gymnázium, sportovní, angličtina…. Školní družina funguje od 6.30h do 16h.

Při běžném provozu škola pořádá i plno mimoškolních aktivit- jezdíme na výlety, navštěvujeme divadlo, kino, účastníme se zahraničních projektů, pořádáme karneval a různé besedy.

Moc se těšíme a doufáme, že budeme moci přivítat budoucí prvňáčky ještě před nástupem do školy **u zápisu 8. – 9. 4. 2021**. Po zápise bychom rádi otevřeli školičku pro budoucí malé školáčky.

Cesta do hlubin pivní duše: NEIPA

Minule jsme si vyprávěli příběh zrození pivního fenoménu jménem IPA a název dnešního článku navozuje jako bychom se dnes chtěli postavit do protikladu a důrazným NE vystavit IPÁm stopku. Nic takového. Písmenka NE znamenají zeměpisné označení New England, kterým se souhrně nazývají země severovýchodního koutu Spojených států amerických.

Tentokrát se vrátíme pouze do roku 2003, do městečka Waterbury ve státě Vermont, kde si manželé Kimmichovi otevřeli malý městský bar s vlastní varnou piva. Již dva měsíce po otevření uvařil John Kimmich první várku piva s názvem Heady Topper. Nové pivo bylo sytě oranžové barvy, velmi hutné a zakalené konzistence s krémovou jemnou pěnou a neuvěřitelnou vůní. To první, co vás doslova praští přes nos je omamná vůně tropického ovoce. Já osobně jsem ke sklence čichal mnohokrát a stále žasnu. Pivo je na chuti velmi osvěžující s jemnou hořkostí na konci. Díky velké hutnosti a nízkému obsahu céóčka se chutě uvolňují velmi pozvolna a tím prodlužují zážitek. Použitý typ pivovarských kvasinek vyniká vysokou produkcí esterů, sladové tělo je spíše neutrální a dává prostor chmelům rozvinout své aromatické vlastnosti. Díky nižší hořkosti pivo také méně vysušuje než klasická IPA.

Na dlouhou dobu byla hospoda ve Waterbury jediným místem, kde jste tento druh piva mohli ochutnat. V roce 2011 však východní pobřeží Spojených států zasáhla bouře Irene a rozvodněná řeka Winooski spláchla hospodu i podnikatelské sny. Kimmichovi se z katastrofy oklepali a v roce 2016 otevřeli v nedalekém městě Stowe moderní minipivovar The Alchemist brewery, s varnou 3500 hl, ochutnávkovou místností a obchodem se suvenýry. Poptávka byla však tak veliká, že se nový druh piva bleskově rozšířil po celém východním pobřeží a téměř každý minipivovar napodoboval původní recepturu a uvařil si vlastní Hop Juice, jak se NEIPÁm slangově říká. A protože svět se zmenšuje, měl jsem možnost ochutnat vynikající 13° NEIPAu pivovaru Zlatá kráva z Nymburka.

John Kimmich je velký sypaťák a pivní nadšenec a zájemcům doporučuji navštívit stránky pivovaru na webové adrese https://alchemistbeer.com/. Pivo typu NEIPA můžete zakoupit v 1.náchodské pivotéce denně od 10 do 20 hodiny. Nabídka pivovarů v naší prodejně se stále rozšiřuje. Jsme připraveni pomoci Vám s výběrem a všechno jsme poctivě ochutnali. Sledujte naši aktuální nabídku na www.facebook.com/prvninapivo. Těšíme se na Vaši návštěvu.

1.náchodská pivotéka
Weyrova 12, za muzeem,bývalý bar MarcO`polo