Příští Echo vychází 3. května 2019

ECHO

Ročník 26 / číslo 12 / 18. dubna 2019 ČESKÉ REGIONÁLNÍ NOVINY 26 000 VÝTISKŮ WWW.NOVINYECHO.CZ

Duben 1941 - Spolek chovatelů v České Skalici

Na začátku dubna se děti ze ZŠ Náchod – Pavlišovská ul. (Babí) jako každý rok zúčastnily turnaje školních družin ve vybíjené. I letos se turnaj konal ve sportovní hale v Broumově a účastnilo se ho tentokrát 8 družstev. Všechny děti daly do zápasů maximum a kdo se přišel podívat, určitě se nenudil.
I žáci z Babí se nenechaly zahanbit a přivezly si krásné 3. místo!

Kolektiv ZŠ Pavlišovská

KT Laštovic
SAMSUNG
Galaxy A40 - malý pouze rozměrem!
Díky Samsung Galaxy A40 a jeho Infinity-U displeji s úhlopříčkou 5,9" vám už neunikne jediný detail. Full HD+ rozlišení a technologie Super AMOLED nechají vyniknout všechny vaše oblíbené videoklipy a filmy.
Akcelerometr, Snímač otisků prstů
Přední fotoaparát 25 MP (F2.0)
Dva zadní fotoaparáty 16 MP (F1.7) + 5 MP
Vysokokapacitní baterie, 8mi jádrový procesor
Novinka! 6490 Kč
Náchod Komenského t. 737 195 195, Hronov Hostovského t. 602 158 585, N.Město Nádražní t. 602 122 102

Přivýdělek – brigáda

Hledáme spolehlivého distributora novin ECHO pro oblast Náchod – Staré Město (věžáky) a Hronov centrum.
Více informací na tel. 602 103 775 nebo e-mail: echo@novinyecho.cz

Snímek Josefa Pepy Voltra zachycuje požární stanici v Jaroměři, ze které však už žádné auto s modrými majáky nevyjede…. Stanice bude totiž na jaře zbourána (hasiči působí dočasně na jiném místě). Místo ní vznikne novostavba objektu požární stanice kategorie P1, která bude sloužit pro jednotky HZS Královéhradeckého kraje a JSDH Jaroměř. Projekt by měl být dokončen nejdéle do konce roku 2020.

Zajistíme roznos letáků do schránek.
Tel. 602 103 775

Kvalitní plastová okna VEKA
z německého profilu koupíte v Náchodě
SLEVA 49%
Dále nabízíme:
- žaluzie
- rolety
- parapety
- střešní okna
- hliníková okna a dveře

V. V. okna Vondřejc
Kladská ul. 140
(naproti pekárně)
Tel.: 776 583 501
plastovaoknana@email.cz

špachtlovaná a točená zmrzlina

tvůj icekram
Plhovská 695, Náchod

OKNA DVEŘE
SLEVY až 40%
OKNA DVEŘE PARAPETY ŽALUZIE ROLETY
EuroPol
www.oknakudowa.pl

Velikonoce
Hotel Ostaš ***
Na čep chystáme velikonoční speciály a velikonoční menu
Zelené pivo PRIMÁTOR
Velikonoční zlatá 13° Gambrinus
Těšíme se na Vaši návštěvu.
inzerát je možné použít jako poukaz na 1 zelené pivo 0,5l (platí pro jednu osobu 1 pivko)

Akademie vzdělávání dospělých Náchod pořádá dne
29. 4. 2019 od 9.00 hodin
seminář
ELEKTRONICKÝ SVĚT DAŇAŘŮ A ÚČETNÍCH, OCHRANA ÚDAJŮ DLE GDPR
lektor MVDr. Milan Vodička
vedoucí sekce IT KDP ČR
Bližší informace a přihlášky na
www.avdnachod.cz nebo info@avdnachod.cz

Salonek Matýsek
www.salmatvy.wbs.cz
JARNÍ AKCE
Při první úpravě střihem nebo trimováním KOUPÁNÍ PEJSKA ZDARMA + 10% sleva na výchovu a výcvik psů u profesionálního kynologa - www.anireves.cz
Lenka Ládrová Marta Stražická
736 140 798

Krásné prožití velikonočních svátků a bohatou pomlázku
Vinotéka
Jarmila Zemánková,
Tyršova ul. 65, Náchod (vjezd na náměstí TGM)

VZPOMÍNÁME

Dne 2.5.2019 uplyne jeden rok, kdy nás navždy opustil

pan Luboš Králíček

z Nového Města nad Metují.

Kdo jste ho znali, vzpomeňte s námi. Přátelé a kamarádi

VZPOMÍNKA

Se zármutkem v srdci vzpomínáme na

pana Jana Macháně z Vrchovin.

25. dubna 2019 uplyne 12 let od jeho úmrtí.

Kdo jste ho měli rádi, vzpomeňte s námi. Manželka s dětmi, sestra s rodinou, rodiče, známí a přátelé

VZPOMÍNKA

Víš, co je bolest? Rozloučit se s někým, kdo už se nevrátí.

Dne 25. dubna 2019 to budou 2 roky, co nás opustil

pan Miroslav Petr.

Stále vzpomíná manželka a děti s rodinami

VZPOMÍNÁME

Dne 20. dubna 2019 uplyne osm smutných let, kdy nás navždy opustil náš drahý manžel, tatínek, dědeček a pradědeček,

pan Václav Papež ze Žďárek.

Kdo jste ho znali, věnujte mu s námi tichou vzpomínku

Manželka Milena, dcera Milena, dcera Ivona, vnoučata Dita, Karel Kateřina, Romana a pravnoučata Melánie, Terezka a Adámek

VZPOMÍNKA

Dne 20. dubna 2019 to bude 5 smutných roků, kdy nás navždy opustil náš milovaný manžel, tatínek a dědeček,

pan JIŘÍ CHRÁSKA ze Šonova

Kdo jste ho znali, vzpomínejte s námi.

Manželka Eva a děti Iveta, Eva a Jiří s rodinami

VZPOMÍNKA

Odešla... Jediná na světě, jež nikdy nezradí, na ni nám zůstane nejhezčí vzpomínka, to byla nejdražší, to byla maminka.

Dne 18. dubna 2019 uplyne 5 smutných let, kdy nás navždy opustila milovaná maminka, babička, manželka a neteř,

paní DAGMAR VIŠŇÁKOVÁ (roz. Müllerová)

Vzpomeňte s námi.

Se smutkem v očích vzpomíná dcera Iveta s manželem, vnoučata Tomášek a Terezka, manžel Zdeněk a teta Pavlína.

VZPOMÍNKA

To, že čas rány hojí je pouhé zdání, stále je v srdcích bolest a tichá vzpomínka.

Dne 30.4.2019 uplyne jeden smutný rok, kdy nás navždy opustil ***pan Ivan Strnad.***

S láskou vzpomíná rodina

Senior - Taxi

V Broumově vyhodnotili poptávku po službě tzv. Senior -Taxi. Osloveny byly celkem 4 firmy, nabídku nakonec podal jediný subjekt. Městská rada zakázku vyhodnotila. Vítězně z poptávky po službách Senior – Taxi „odjíždí" Jan Souček, Martínkovice. Hodnotícím kritériem byla cena: 100,-Kč za jednu jízdu v rámci města Broumova, 160,-Kč za zpáteční jízdu v rámci města Broumova.

Knihovnický mikroprojekt

Městská knihovna v Polici nad Metují spolupracuje s knihovnou v polském městě Swidnica na zajímavém mikroprojektu spolufinancovaném z prostředků EU. Projekt s názvem „Slovem a obrazem" si klade za cíl spolupráci na tvorbě regionálních autorů na obou stranách hranice včetně vydání knih „zrcadlově„ v obou jazycích, češtině i polštině.

Pochod okolo Jaroměře

Již 41. ročníkem se uskuteční pochod okolo Jaroměře. Tento rok se účastníci vydají směr Josefov, Černožice, Smiřice…Start je 27. dubna od jaroměřské sokolovny. Pochodující na 50 kilometrů, nechť se dostaví na start o šesté hodině ráno (ostatní trasy startují mezi 7-9 hodinou). Pěší si mohou vybrat z tras v délkách 10,12,25 a 50 kilometrů. Cyklisté vybírají z tras 20,35 a 60 kilometrů.

Má vlast cestami proměn

Až do 30. dubna letošního roku můžete vybírat z více jak stovky míst České republiky, které se uchází o vítězství v anketě o nejlepší proměnu 2018/2019 v rámci výstavy Má vlast cestami proměn. Královéhradecký kraj v anketě reprezentují 4 místa, která se podařilo v nedávné době zrenovovat. Za Náchodsko je to přestavba vlakového a autobusového nádraží v Náchodě. Vítěze nejlepší proměny se dozvíme 18. května při zahájení dalšího ročníku výstavy na pražském Vyšehradě.

REALITY Eu
info: 777 602 884
www.realityeu.com

EU - TIP

Cena: 2 690 000,- Kč

Komerční objekt v Náchodě – Malé Poříčí se třemi byty a velkým komerčním prostorem sloužícím jako obchod a sklady. Obchodní prostory jsou se zázemím, kanceláří a kotelnou. Obchod má 2 vstupy. V 2NP jsou dva větší byty se samostatným vchodem a garsonka.

Rodinný dům se dvěma byty v Novém Městě nad Metují, zahrada, garáž ..... 2 450 000,- Kč
Zděný domek na Dobrošově, elektřina, voda, vytápění na tuhá paliva ..... 1 290 000,- Kč
Chata – dřevostavba v Novém Městě nad Metují – Studýnka ..... 449 000,- Kč
Komerční objekt – restaurace, vyhřívaná pergola, byty ve Velkém Dřevíči ..... 7 290 000,- Kč
Budova hostince s řadou prvorepublikových prvků obce Lipí u Náchoda ..... 2 800 000,- Kč

Oprava komunikace I/14 v Dolní Radechové zkomplikovala cestu z Náchoda na Trutnovsko. Z Náchoda do Dolní Radechové je doprava řízena pracovníky zhotovitele, mezi Dolní Radechovou a Horní Radechovou byste však narazili na trvalou uzavírku. Sledujte objízdné trasy! Foto echo

Kotlíková dotace

Královéhradecký kraj zveřejnil šestou výzvu kotlíkových dotací. Na výměnu neekologických kotlů poputuje v tomto kole okolo pěti milionů korun. Podmínkou pro podání žádosti bude úspěšná registrace při přidělení pořadového čísla a doložení veškerých dokladů a povinných příloh již při podání žádosti. Dotaci tentokrát získá žadatel, který má vyměněný neekologický kotel a má v pořádku všechny náležitosti ve výzvě k 15. květnu letošního roku. Registrace do pořadníku se uskuteční 15. května od 10 hodin prostřednictvím dotačního portálu Královéhradeckého kraje.

TICHÁ VZPOMÍNKA

Dne 25.4. 2019 uplyne 10 let kdy nás navždy opustil náš milovaný manžel, tatínek a dědeček,

pan Emil Horký z Nového Města nad Metují.

Vzpomíná manželka Irena s rodinou

Senior klub v Náchodě „HARMONIE 2" KVĚTEN 2019

Senioři ČR, MO Náchod nabízí všem příznivcům klubovny programové čtvrtky na měsíc květen, kde se sejdeme při následujících programech:

- **čtvrtek 2. 5. od 14 hod. Besídka ke svátku matek,** při které vystoupí děti ze ZŠ Babí se svým programem;
- **čtvrtek 9. 5. ZÁJEZD „ Praha", odj. v 6 hod. z ul. Za Teplárnou, směr Č.Skalice** Program: procházka z Petřína ke Strahovskému klášteru, centrum, prohlídka Obecního domu a Národního divadla. Na zpáteční cestě bude možnost večeře. Návrat do 20.30 hod. Zájezd je již obsazen.
- **čtvrtek 16. 5. od 14 hod. „Pod toskánským nebem ", Andrea Bocelli** a jeho život v písních, přijďte si poslechnout nádherný tenor;
- **čtvrtek 23. 5. od 14 hod. „Putování do Santiaga de Compostella"** snímky ze své cesty nám promítne a bude vyprávět p. Mgr. Neumannová;
- **čtvrtek 30. 5. od 14 hod. „Vietnam"** – snímky ze své cesty doplní vyprávěním ing. Růžena Ryglová.

Na naše programy zveme všechny zájemce starší generace, i když nejsou členy organizace.
Na vaše návštěvy se těší členové výboru SČR, MO Náchod.

Letní sportovní hry seniorů

se budou konat v Borohrádku 13. června.

Zájemci hlaste se u p. Obršála na tel. 603486760 nebo v klubovně Harmonie 2 do 7. května. Účastníci wellness pobytu v Piešťanech–Banka přijďte zaplatit doplatek do 13.května t.r. ve výši Kč 4129,- /připravte si danou částku/ do klubovny Harmonie 2 vždy v PO a ČT od 15.30 do 16 hod. po programu. Zde se také můžete informovat o rekreacích na tento rok nebo přímo na www.seniortravel. Dotazy na tel. 775242562, A. Poláková /prosím po 19.hod./

ŽALUZIE
ANDY
ŽALUZIE ANDY, Maloskalická 19, Česká Skalice,
mobil 603 531 304,
andy.skalice@seznam.cz,
www.andy-skalice.cz
• žaluzie • látkové rolety • sítě proti hmyzu
LEVNĚ • KVALITNĚ • ZÁRUKA 3 ROKY
ZALOŽENO V ROCE 1994 JIŽ 24 LET NA TRHU

Hrátky s čertem

V Městském divadle v Broumově se 27. dubna (od 15 hodin) představí divadelní ochotníci spolku Tyl z Rychnova nad Kněžnou s inscenací Hrátky s čertem. Jedná se o úpravu klasické pohádky Jana Drdy.

SPOJOVACÍ A UPEVŇOVACÍ MATERIÁL
NOVOTNÝ s.r.o.
Po-Pá 7 - 17 hod.
So 8 - 11 hod.
Tel./fax: 491 427 943
E-mail:novotny@grafitto.cz
www.sroubynovotny.cz
Areál Řemeslnického centra
Na Hamrech 874, Náchod
maloprodej ▫ velkoprodej ▫ množstevní slevy

IZOLACE VLHKÉHO ZDIVA
VENCLÍK
Strojní podřezání
Chemické injektáže
Tel. 604 715 135 www.venclik.com

VYKUPUJEME STAROŽITNÝ NÁBYTEK A STAROŽITNOSTI
Vykupujeme nábytek, obrazy, hodiny, porcelán, sklo, dřevo, pohlednice, zbraně, staré motocykly, nábytek z chromových trubek do r.1970
LUBOŠ ADAMEC
Malecí 577, Nové Město nad Metují
Mob. 608 171 191
e-mail: lubos.adamec74@email.cz
PLATBA HOTOVĚ, ODVOZ ZAJIŠTĚN

Michal ŠKORPIL
servis osobních a dodávkových vozů FORD
Ford
Nabízíme kompletní servis vozů značky FORD:
• servisní prohlídky
• prodej náhradních dílů
• opravy karoserií a lakování
• přípravy STK a emisí
• geometrie a diagnostika
• kompletní servis klimatizací
• pneuservis
Českoskalická 252, Náchod, Tel.: 491 543 089,608 823 694, michalskorpil@tiscali.cz
www.ford-skorpil.cz

Akciová společnost Navita
se sídlem Olešnice 337, 549 41 Červený Kostelec
vyhlašuje výběrové řízení na pozici
vedoucí bramborárny
s náplní práce samostatného řízení výroby a obchodu s nástupním termínem do 1.7.2019.
Nabízíme:
- Ohodnocení odpovídající pracovní náplni
- Práce v malém kolektivu
- Benefity - stravenky, penzijní připojištění, benefits poukázky
- Možnosti odborného růstu
- 5 týdnů dovolené

Požadujeme:
- Minimálně středoškolské vzdělání, ideálně v potravinářském oboru
- Minimální praxe 5 let ve vedoucí funkci ve výrobě nebo obchodu, potravinářské zaměření výhodou
- Práce na počítači - Excel, Word
- Řidičský průkaz skupiny B - aktivní řidič
- Zkušenosti s vedením pracovního kolektivu
- Organizační a komunikační schopnosti
- Silná orientace na zákazníka

Písemné nabídky včetně profesního životopisu zasílejte do 30.4.2019 na adresu firmy nebo e-mailem na navita@navita.cz
Případné telefonické dotazy na tel. 604 733 110.

KOH-I-NOOR HARDTMUTH
Společnost
KOH-I-NOOR HARDTMUTH a.s.
závod 10, Odborářská 118,
Broumov
PŘIJME
CHEMIKA - GALVANIZÉRA
Nabízíme:
práci na hlavní pracovní poměr, zázemí stabilní prosperující společnosti, motivující mzdové ohodnocení, příspěvky na stravování, dovolenou navíc.
Požadujeme:
SŠ vzdělání s maturitou v oboru chemie, dobrá znalost práce na PC, odpovídající zdravotní stav
Nástup ihned
MZDA OD 25 000 KČ
Splňujete-li uvedené podmínky, zašlete stručný životopis na adresu jaskova.br@koh-i-noor.cz, příp. tel. +420 491 509 211.

Sběratelské sny Josefa K.

Muzeum papírových modelů v Polici nad Metují hostí až do 15. září výstavu s názvem Sběratelské sny Josefa K. Dodejme na vysvětlenou, že onen „Josef K." je velký znalec a propagátor papírového modelářství Josef Kropáček (1969). Výstava je pořádána k jeho životnímu jubileu.

ROZVOZ OBĚDŮ
Rozvážíme obědy
Jídelna – Mlýnská 191, Náchod
– pro firmy, provozovny, prodejny i občany
ČESKÁ KLASIKA
od 56,-Kč (i na stravenky)
ROZVOZ ZDARMA
Vhodné pro důchodce a matky na MD
Trasa: Náchod, Nové Město n.M., Česká Skalice, Hronov, Červený Kostelec
Tel.: 728 386 034

JUKOV ČERVENÝ KOSTELEC
Kompletně zrealizujeme vytápění tepelnými čerpadly všech typů - včetně servisu
Dále nabízíme:
dodávku a montáž klimatizaci, instalatérské a topenářské práce. Pomůžeme zajistit kotlíkovou dotaci
Prodej zahrádkářských a chovatelských potřeb
Zveme Vás do UFFO Trutnov na Krkonošskou výstavu 30.4. - 1.5.2019 - výstavní slevy
tel.: 491462531, prodejna 731369652,
mail: jukov@seznam.cz
www.jukov.cz

SLEVA 20%
PRO RODINY
min. 2 osoby
AQUA PARK
Kudowa-Zdrój
tel. 0048 74 866 45 02
platnost do 31. 5. 2019 r.

ENERGETICKÉ OKÉNKO 176.

Vážení a milí čtenáři,
Které údaje musíte vědět, aby jste si mohli říci, že podepisujete takovou smlouvu s dodavatelem energií, která Vám bude vyhovovat. Těch údajů je hodně, ale absolutně nutné jsou tyto základní.

1) **Do kdy bude smlouva platná. Pokud se nejedná o smlouvu na dobu neurčitou, tak by jste měli přesně vědět datum ukončení smlouvy (přesně znamená přesné datum). S tím také souvisí, aby jste věděli, kdy a jak se smlouva ukončuje. Zda končí automaticky bez prolongace nebo je nutné podat výpověď, jinak bude smluvní vztah automaticky prodloužen (jak a na jak dlouho ?).**
2) **Kolik budu platit za 1MWh odebraného plynu nebo silové elektřiny. Od kdy do kdy bude tato cena garantovaná (platná). A co nastane až tato garance (platnost) ceny skončí.**
3) **Jaký budu platit stálý měsíční plat v obchodní složce dodávky.**
4) **Kdy Vám přesně končí Váš stávající smluvní vztah se stávajícím dodavatelem energií (přesně znamená přesné datum).**
5) **Všechny body výše uvedené jsem v dokumentech před podpisem (zdůrazňuji před podpisem) našel a jsou mi naprosto jasné.**

Když si „odškrtnete", že máte před sebou **písemně (zdůrazňuji písemně)** všechny výše uvedené údaje a jsou Vám uvedené údaje zcela jasné, tak když podepíšete takovou smlouvu, budete se cítit dobře. A tím neříkám, že bych takovou smlouvu podepsal třeba já nebo naši zákazníci, ale určitě jste tak učinili nebo učiníte s přesným vědomím toho, co jste podepsali nebo hodláte podepsat.
Bohužel stále většina z Vás (a to je z mé dlouholeté praxe) tomuto tématu nevěnuje náležitou pozornost a „statečně" uzavírá smlouvy po telefonu (zvláště starší generace) nebo po 10 minutové návštěvě všemožných šmejdů nebo po 5ti minutové návštěvě „srovnávacího" portálu na internetu. Ubezpečuji Vás, že ani já (trochu odborník) bych bez naprosto přesných znalostí těchto naprosto(zdůrazňuji naprosto) základních bodů 1-5 viz výše neuměl říci, zda je smlouva dobrá nebo špatná. Proč se tak stále a opakovaně děje ? Na rovinu , protože jsme hloupí, naivní, důvěřiví, lehkomyslní… S úctou Váš

Mgr. Bors Michal
obchodní ředitel
tel. 731 508 654
mail: bors.michal@j-e-s.cz
provozovna: B. Němcové 13, 552 03 Česká Skalice,
otevřeno PO až Pá 8 - 18 a SO 9 - 12.

JES
JEDNOTNÝ ENERGETICKÝ SERVIS

Kuba Šípků,
ředitel obchodní sítě
tel. 602 300 282,
mail: sipku.kuba@j-e-s.cz
Železničářská 506,
541 01 Trutnov
www.j-e-s.cz

Posezení na mlejně, a Správa NKP Státní zámek Ratibořice ve spolupráci s Městským úřadem v České Skalici Vás srdečně zvou na akci
POSEZENÍ na mlejně
Babiččino údolí • Ratibořicích
VELIKONOCE NA MLEJNĚ
akce se uskuteční na dvoře Rudrova mlejna v Babiččině údolí
ve dnech 19.4. – 22.4.2019 od 11.00 do 16.00 hodin
K tanci i k poslechu bude vyhrávat v sobotu i v neděli kapela KLAPETO
Přijďte se podívat na velikonočně vyzdobenej mlejn, ochutnat velikonoční pečivo a pohladit ovečky a jehňátka, která budou v ohrádce u nás na mlejně. Stylové občerstvení.
„Když počasí dovolí – sejdeme se v údolí"

HLEDÁ DOMOV

Doty je asi 3letá fenečka, která nikomu nechybí. Je to veselá, hravá fenečka. Moc hodná a přátelská, vděčná za společnost

Qido je asi 8letý ovčák, který nikomu nechybí. Je hodný, velký mazel, ale taky trochu divoch.

Městský útulek Broumov, Jana Slováková 721 543 498

Začala stavba obchvatu Opočna

Počátkem dubna začala v Opočně stavba dlouho očekávané první etapy přeložky silnice II/298, která v rámci rozšíření strategické průmyslové zóny Solnice – Kvasiny odvede přetíženou tranzitní dopravu z centra města. Celkové náklady na první etapu obchvatu v délce 2,1 km činí 145 milionů korun s termínem dokončení v srpnu 2020. Silničáři vybudují komunikaci, která obejde město ze severu. Začne na kruhovém objezdu, který vznikne na křižovatce silnic vedoucích z Opočna na Bohuslavice a České Meziříčí. Napojí se za městem na silnici II/298 vedoucí na Dobrušku. Nová komunikace bude sloužit také jako spojnice mezi regionálními centry Dobruškou a Hradcem Králové a jako hlavní přístupová cesta do rekreačních oblastí Orlických hor.

Adepte cechu Hubertova

V Městském muzeu v Jaroměři je v termínu od 2. května do 30. září ke zhlédnutí výstava s názvem Adepte cechu Hubertova s podtitulem tradice a současnost myslivosti. Jednou z jejích doprovodných akcí je i přednáška Ing. Františka Froly „o dějinách a současnosti Řádu sv. Huberta“ (uskuteční se v červnu).

Nejrychlejší půjčka
BEZ RUČITELE
peníze na cokoliv
vyplacení do 24 hodin
Hotovostní půjčky
do 70.000,- Kč
ExpressCash
www.expresscash.cz
725 317 668

Mateřská škola
Police nad Metují, Fučíkova 328
Sluníčka
Berušky
Kopretiny
Zvonečky
zve širokou veřejnost u příležitosti 40. výročí otevření mateřské školy na
DEN OTEVŘENÝCH DVEŘÍ
dne 8. května od 10:00 do 14:00
Program:
10:00 Slavnostní zahájení
10:15 Vystoupení předškoláků
10:25 Vystoupení tanečního kroužku MŠ
10:00 – 14:00 Volná prohlídka prostor MŠ a školní zahrady
Doprovodný program:
Fotodokumentace
Kroniky MŠ
Výstava pomůcek (nových i retro)
Setkání bývalých zaměstnanců MŠ
Výstava prací výtvarného kroužku
Program pro děti:
Školičková cesta – při prohlídce jednotlivých tříd mohou děti plnit různé úkoly a na konci pro ně bude připravena drobná odměna

Sportovní den pro děti
dopravní hřiště Náchod - Běloves
soutěže / občerstvení / opekání buřtů
středa 1. 5. 2019 od 14 hod.
DĚTI, VEZMĚTE SI SEBOU SVÁ KOLA A HELMY!
Zadavatel a zpracovatel: ČSSD
Patroni akce:
Jan Birke, poslanec, starosta Náchoda
Radek Hlaváček, předseda Mladých soc. dem.
ČSSD Mladí Soc—Dem

NĚMČINA
překlady a tlumočení
tel. 603 440 969

OVČÁCKÉ SLAVNOSTI

Centrum rozvoje Česká Skalice, o.p.s., Královéhradecké sdružení svazu chovatelů ovcí a Správa NKP státního zámku Ratibořice Vás srdečně zvou na osvětovou akci DEN ZEMĚ v Babiččině údolí aneb RATIBOŘICKÉ OVČÁCKÉ SLAVNOSTI v sobotu 27.dubna 2019 od 10 do 16 hodin. Na programu jsou ukázky práce ovčáckého psa a stříhání ovcí, nabídka produkce od drobných zemědělců, stánkový prodej, pozorování Slunce, tvořivé dílny atd. Akce se koná za každého počasí. Vstupné 40,-Kč, děti do 15 let a majitelé SENIOR PASU zdarma.

MARCO NÁBYTEK
KUCHYŇSKÉ STUDIO
• 3D návrh ZDARMA
• Zaměření technikem ZDARMA
• Montáž kuchyně na míru
• Spotřebiče za internetové ceny
Electrolux | AEG | gorenje
www.MARCONABYTEK.cz
Kladská 106, Náchod 547 01
775 725 520

BEZBARIÉROVÉ BYDLENÍ VHODNÉ PRO SENIORY
V NABÍDCE 1+KK, 2+KK, 3+KK
Nebojte se zeptat, rádi všechny vaše dotazy zodpovíme
730 578 292
ALKALIS®
Senior Rezidence
Na Chocholouši, Hronov | www.alkalisrezidence.cz

Přijímáme zaměstnance
se zdravotním postižením na pozice
ŘIDIČ/SKLADNÍK
UKLÍZEČKA
• pracoviště Náchod • hlavní pracovní poměr
• dvousměnný provoz • příspěvek na stravování
• možnost zkráceného pracovního úvazku
• dopravné hrazeno v plné výši
• řidičský průkaz skupiny B (řidič) • nástup možný ihned
Informace
FIDES Group a.s., zaměstnavatel zdravotně postižených
Jugoslávská 15, Náchod 547 01
tel.: 608 666 252, info@fides-group.cz, www.fides-group.cz
FIDES Group
Makes Benefits from Handicaps

Pro svůj závod v Říkově u České Skalice hledáme uchazeče na následující pozice:
Strojírenský/á dělník/dělnice
Náplň práce:
• Hlavní pracovní poměr
• Práce v kovovýrobě, ve výrobě drátěného programu, ve skladu, v logistice, v práškové lakovně
• Práce ve dvousměnném provozu
Požadujeme:
• Samostatnost, zodpovědnost, přesnost, manuální zručnost
• Odpovídající vzdělání
Nabízíme:
• Výborné platové podmínky
• Práce ve stabilním a slušném kolektivu
Nástup: ihned anebo podle domluvy
Gondella CZ s.r.o.,
Říkov 266, 552 03 Česká Skalice
Gondella
Tel. 491 40 12 11 nebo jobs@gondella.cz

REALITY TICHÝ
MARTIN A MARTINA VI.
-profesionálové na trhu realit
www.realitytichy.cz

Kdy nemůže nájemník odmítnout úpravy bytu?

Vždy je nejlepší, pokud se pronajímatel a nájemce společně dohodnou na všech podmínkách plánované úpravy bytu.

3 PŘÍPADY, KDY NÁJEMCE NESMÍ ODMÍTNOUT:

1. VÝMĚNA kuchyňské linky, podlah, nebo starých oken za nové. Obecně nesmí úprava v bytě snižovat hodnotu bydlení a pro nájemce představovat větší nepohodlí.

2. ZÁSAH VYŠŠÍHO ORGÁNU. Můžeme si pod tím představit například rozhodnutí stavebního úřadu, pronajímatel tedy dostane příkaz od orgánu veřejné moci.

3. PREVENCE PŘED ZRANĚNÍM. Hrozí-li někomu zvlášť závažná újma - například oprava a statické zajištění bytu po výbuchu plynu v sousedství.

Může nastat i situace, že kvůli rozsahu prací bude pronajímaný byt dočasně neobyvatelný. Tato skutečnost má být oznámena tři měsíce předem a nájemce má nárok na náhradu...

pokračování článku na www.realitychy.cz

MÁTE-LI NĚJAKÉ DOTAZY, NEVÁHEJTE SE NA NÁS OBRÁTIT. :)

Potřebujete rychlou radu – spojte se s námi – konzultace zdarma!
- zavolejte nebo napište: 776 622 777, martin@realitychy.cz,
776 622 776, martina@realitychy.cz
Kancelář: Weyrova 3, Náchod – pravý horní roh náměstí

SOUKROMĚ ROZUMNĚ

SEZNÁMENÍ

***Abst., nekuřák 178 cm** tmavovlasý z Náchoda by rád poznal hodnou ženu do 63 let z Náchoda a okolí, která je také nyní sama. SMS na tel. 731 233 562

***50-ti letá žena z Náchoda** hledá partnera - muže do 55-ti let. Tel. 776 701 334

***Ženatý 57 hledá ženu** pro hezké chvíle. Tel. 728 355 404. Náchodsko

BYTY

***Koupím byt 2+1** (2+kk) s balkonem poblíž centra v N. Městě n/Met., rychlá platba, tel. 606 651 670.

***Prodám družstevní byt** v Náchodě 3+1 po rekonstrukci, zanechám zánovní kuchyňskou linku na míru a některé další bytové doplňky. Cena dohodou. Tel. 604 27 47 06

***Dlouhodobě pronajmu byt** 1/0 42m, mezonet suterén,sídliště SUN Náchod. Cena 3000/měsíc,vratná kauce 6000 Kč. Volný od 1.6.2019. Tel.602 411 666

REALITY TICHÝ
776 622 777
www.realitychy.cz

***Prodám byt 3+1** na Pražské ul. V Náchodě. Zateplený, nová okna, nová fasáda, dům je po rekonstrukci. 2. patro. Tel. 739 159 173

***Koupím byt 1+1 nebo 2+1** v OV v panelákovém domě v Náchodě. Upřednostňuji lokalitu sídliště Plhov, ulice Běloveská. Rychlé, slušné jednání. Platba hotově. TEL.: 604 437 128

***Prodej bytu 4+1** po kompletní rekonstrukci v revitalizovaném domě, upraven na 3+1,Havlíčkova ul.Náchod-Plhov. Celková plocha s příslušenstvím 87,4 m². Cena dohodou. Kontakt tel. 603 556 008

***Prodám 1+kk** 30 m v osobním vlastnictví po kompletní rekonstrukci v centru Náchoda. Dům je zateplený, nové rozvody, elektřina i stoupačky. Cena 1.030.000,- Kč. Cena zahrnuje veškerý servis a poplatky, dohoda ohl. Daně z převodu nemovitosti možná. Balkon, sklep, vlastní parkovací místo. Přímo od majitele. TEL.: 603 869 469

NEMOVITOSTI

***Sháním na Náchodsku ke koupi domek** nebo trvale obyvatelnou chalupu. Menší opravy nevadí. Cena do 2,5 mil. Děkuji za nabídky. Tel: 608 245 634

***Prodám chalupu** na Machovsku nejvyšší nabídce. Tel. 774 639 013

***Prodám zahradu** s podsklepenou chatou, 600 m² v obci Dolní Rybníky, voda užitková, WC chemie, zastávku BUS v místě, cena 435 tis.Kč. NE RK. TEL.: 603 511 861 do 19.hodin

***Hledáme dlouhodobý pronájem** menší zahrádky možno i s chatkou (není podmínkou) , v Hronově, Červeném Kostelci, Náchodě a blízkém okolí, s platbou měsíční, nebo pronájem za údržbu zahrádky. Jsme slušná rodina se dvěma dětmi, hledáme hlavně kvůli postižené dcerce klidné místo k odpočinku, kde bychom mohli opékat a s dětmi odpočívat o víkendech. Předem děkuji za případné nabídky. Tel.: 607 329 911

***Koupím les s pozemkem.** Stáří ani výměra nerozhoduje. Platba hotově. Horší stav nevadí.773 585 290

NEBYTOVÉ PROSTORY

***Od září 2019 pronajmeme prodejnu** v Náchodě na Kamenici. Bližší informace na tel. 606 789 999

***Pronajmu nebytové prostory** cca 30 m² se soc. zázemím u Kina Vesmír v Náchodě. Volný od 1.6.19. Nájem 5000,-Kč + energie. TEL. 777 325 910

PRODÁM

***Prodám merino ovečku** s malým pasoucím se jehňátkem a 2 loňská jehňata. I samostatně. TEL.: 736 633 951 večer po 19. hodině

***Prodám elektrický vozík** pro seniory. Cena dohodou. Tel. 724 234 805

***Prodám palivové dřevo** v metrech, půlmetrech – jasan, olše. 900,-Kč za rovnaný metr. TEL.: 776 327 208

***Prodám dřevěné brikety**, levně. TEL.: 774 308 086

***Prodám suché palivové dřevo**, smrková kulatina v délkách 3m, cena 600,-Kč/m³, Hronov tel.602 428 288

ŠIKOVNĚ RYCHLE

***Prodám suché tvrdé palivové dřevo.** Tel. 777 690 390

***Prodám palivové dřevo** 500Kč/m³. Tel: 733 644 249

KOUPÍM

* **Koupím jakékoliv staré fotoaparáty** a příslušenství - objektivy, staré fotografie, reklamní fotografické materiály.TEL.: 777 559 451

* **Koupím hodinky PRIM** a náhradní díly na hodinky PRIM - pláště, sklíčka, řemínky, ciferníky, strojky a další díly. Platba v hotovosti. Tel. 777 559 451

* **Koupím staré** šavle, bodáky, uniformy, vyznamenání i z období socialismu v jakémkoli stavu. TEL.:603 549 451

* **Koupím staré filmové plakáty** a jiné. TEL.: 722 907 510

* **Koupím starý betlém**, vánoční ozdoby a vše o Vánocích. TEL.:722 907 510

* **Koupím starý nábytek i celou pozůstalost. TEL.:722 907 510**

* **Koupím staré fotografie, fotoaparáty, vyznamenání, mince a bankovky, pohlednice a známky. TEL.:724 020 858**

* **Koupím veškeré starožitnosti** např. obraz, sklo, porcelán, hodiny, mince, pohlednice, knihy i celou pozůstalost. Peníze na ruku. Přijedu kamkoliv. Tel. 606 56 49 30

* **Koupím staré**, nepotřebné i poškozené věci. Hračky zn.ITES, KDN aj..vláčky TT, HO, MERKUR aj.aj., starožitný a chromovaný nábytek, hudební nástroje, hodiny, hodinky, fotoaparáty, rádia, voj.věci, obrazy, porcelán, automoto díly, atd.. Než něco vyhodíte, volejte 608 811 683

* **Koupím ABC, ČTYŘLÍSTEK, PUŇŤA** aj.staré časopisy, komiksy, knihy, celé knihovny, pohledy, známky, plakáty, aj.papírový materiál, bankovky, mince, LP desky, CD atd. TEL.:777 579 920

RŮZNÉ

***STAVEBNÍ ŘEZIVO** trámy 5400Kč/m³, střešní latě 6x4 13Kč/bm, prkna, fošny vše čerstvý pořez. TEL.: 776 244 127

AUTO - MOTO

***Koupím - sběratel koupí staré automobily a náhradní díly.** TATRA, ŠKODA, ... (vše až po Favorit). Náhradní díly plechy, mechanické, vše. Přijedu, platím hotově na místě. Předem děkuji za nabídky na mail autanachod@seznam.cz nebo na tel. 728 89 84 86

DOMÁCÍ MAZLÍČCI

***Daruji koťátka** začátek května. Studnice 739 433 396

***Tibetská doga s PP,** nabízím štěňata černá s pálením. Volné fenky i pejsci. Nyní již k odběru. Výborný hlídač, klidný parťák, skvělý rodinný pes vhodný k dětem. S chovem poradíme. Smlouva i krmení do prvních dní samozřejmostí. TEL.: 775 663 145

PŘIJMEME OBSLUHU DO KASINA V NÁCHODĚ
TEL: 491 520 356, 720 042 671

PEDIKÚRA DO DOMU
Tel. 604 415 689

HROMOSVODY
Montáž, Opravy
Revize
Tel. 776 543 988

Koupím staré pivní lahve a sklenice. Sběratel.
Tel. 732 170 454

Na letní brigádu
do Mlynářovy zahrádky – Ratibořice
PŘIJMU BRIGÁDNÍKY
na kasu, do provozu a na točení zmrzliny.
Vhodné pro studenty i pracující důchodce.!!!! Mladý kolektiv, výhodné platové podmínky.
Volejte na tel.: 731 457 620.

SEKÁNÍ ZAHRAD, POZEMKŮ
Tel.: 730 173 493

Koupím vojenskou přilbu, bodák a vše z obou válek.
Tel.: 608 10 38 10

KOUPÍM
AUTO – MOTO SOUČÁSTKY, MOTOCYKL, MOPEDA, BICYKL.
TEL. 608 103 810

Koupelny - Interier
- přestavby, přístavby, rekonstrukce
- obklady, dlažby, instalace
- cenová nabídka a návrh ZDARMA!
Tel: 607 077 234, jifr@email.cz

Koupím československé hračky do roku 1989 (plechové i plastové).
TEL.: 722 907 510

HYDROIZOLACE
SVAŘOVANOU PVC FÓLII
STŘECHY • TERASY • BALKONY
WWW.LTIZOLACE.CZ
TEL.736 603 169

Vyklízení domů, bytů. Výkup pozůstalostí.
Tel.: 608 10 38 10

Koupím vše, co se týká legií
1. a 2. světová válka, četnictvo.
TEL.: 722 907 510

Koupím knihy
Foglar, May, Verne a jiné dobrodružné.
TEL.: 724 020 858

POZŮSTALOST
VETEŠ
NÁBYTEK
KOUPÍM - ZLIKVIDUJU
VYKLIDÍM PŮDU, SKLEP, DŮM
608 103 810
nabytekvagner@atlas.cz

Potřebujete peníze?
Vykupujeme a ihned proplácíme starož. předměty všeho druhu - nábytek, obrazy, hodiny, sklo, porcelán, kov, dřevo, pohlednice, šperky, bižuterie, zbraně, mince, hodinky, známky, odznaky apod.
ANTIK - Hrašeho 15 (naproti Geodezii), NÁCHOD, TEL. 606 564 930
Výkup i z pozůstalosti, z půdy, i při stěhování.
PO - ČT 9.00 - 16.00

Vyklízení a likvidace pozůstalostí.
Odvoz odpadu.
TEL.:603 549 451

27 LET NA TRHU NEMOVITOSTÍ
DŮVĚŘUJTE TRADICI A ÚSPĚŠNOSTI

N. Město n/Met.- Zděná rekreační chata se skladem, kolnou a poz. 753 m² v kolonii Na Popluží.....790.000,-Kč
N. Město n/Met. - Atraktivní pozemek (1.400 m²) k výstavbě RD, ul. Vrchovinská - nad "Oazou".....1250,-Kč/m²
Náchod - ul. Duhová - Byt 1+kk v OV, v novějším domě s výtahem, 33 m², lodžie, 5 NP, ENB:G.....1.100.000,-Kč
N. Město n/Met.- Malecí- Druž. byt 3+1 (77 m²), 1 NP, nová kuch. linka, možnost směny za 2+1, ENB:G...dohodou
Lipí u Náchoda - Posl. volné domy před dokončením s poz. 801 m², 5+kk, už. pl. 106 m², ENB:B.....2.400.000,-Kč
Č. Kostelec- Exkluz. pozemky pro RD v centru, s el. přípojkami a možností napojení vody i kanalizace..990,-Kč/m²
Č. Kostelec - Na Koubovce - Zděný byt 2+1, pův. stav, 2 sklepy, lodžie i balkon, malé náklady, ENB:G...1.250.000,-Kč
Opočno - Multifunkční dům občanské vybavenosti, UP 307 m², pozemek 415 m², parkoviště 2.800.000,-Kč
Police n/M - ul. Smetanova - Řadový čtyřpodlažní RD z r. 1989, klidná část, UP 180 m², PENB: G....2.100.000,-Kč
Miskolezy u Č. Skalice - Bývalý mlýn po exkluz. rekonstr. s poz. 1,5 ha, užit. plocha 524 m², PENB: G....7,9 mil. Kč
Police n/Met.- Větší zděný byt (113 m²) 3+1 s garáží a kolnou, u náměstí, v r. 1990 rekon., ENB:G....1.890.000,-Kč

DAVER s.r.o
- realitní kancelář
* **Dukelská 662, N.Město n/Met., Tel.: 491 470 926, 602 204 002**
* **Palackého 83, Náchod, Tel.: 491 424 508, 732 257 957**
* **T.G.M. 126, Č.Skalice, Tel.: 602 204 002**
* **Sokolská 267, Č. Kostelec, Tel.: 731 470 399, http://idealnet.cz**

Dne 25.4.2019 oslaví manželé

Jana a Luboš Pinkavovi z Náchoda 65. výročí svatby.

Pan Luboš Pinkava oslaví 29.4.2019 89.narozeniny a **paní Jana Pinkavová** oslaví 5.5.2019 84. narozeniny.

Pan Luboš Pinkava děkuje své ženě za společná, šťastně prožitá léta.

ALPRIM

Přijďte si vyzkoušet naši vibrační techniku...

PŮJČOVNA STAVEBNÍ MECHANIZACE

- Specializujeme se na pronájem zemních strojů od 1 do 20 tun, bagrů, válců, hutnící techniky, manipulátorů, stavebního nářadí apod.
- Poskytujeme velké výhody našim stálým zákazníkům.

Těšíme se na Vás v jedné z našich půjčoven stavební mechanizace:

- VELKÉ POŘÍČÍ (u Hronova) Velké Poříčí 597 "u Železňáku"
- TRUTNOV ulice Ke Stanici u aut. zast. Kalná Voda

SLEVA 10% s tímto inzerátem platí 15.4. - 30.6.2019

www.alprim.cz

PŘÍMĚSTSKÝ VŠESPORTOVNÍ KEMP

SE ZAMĚŘENÍM NA VOLEJBAL

pro děti od 7 do 12 let

NÁCHOD HAMRA

22.7. - 26.7. 2019

INFO TEL.: 602 129 332

www.volejbalnachod.cz

Národní institut vzdělávání, Krámská 29, Náchod
1. patro
Tel.: 773 220 773

Vás zve do KLUBU NIRON na přednášku

ASTROLOGIE, VZTAHY A TRANSFORMACE

Jak nám může být astrologie užitečná v našich vztazích a jaké možnosti nám nabízí v individuálním vývoji? Dozvíme se, jak tyto moudré poznatky v životě využít, prostor bude i pro diskuzi.

NAVÍC zazní také předpověď pro následující období dle klasické i mayské astrologie.

Pátek 3. května 2019 v 18:00 hod

Sobota 4. května OSOBNÍ VÝKLADY A KONZULTACE

Robert Policar
astrolog s více než 20 letou zkušeností, věnuje se též astrologii mayské, výkladům snů a numerologii

REZERVACE MÍST NUTNÁ 773 220 773
ZÁJEMCI O OSOBNÍ VÝKLAD VOLEJTE OD 2. KVĚTNA 732 188 354
Vstupné dobrovolné

Spolek PRONÁMĚSTÍ zve prodejce a kupující na

BLEŠÍ TRHY, které budou **v sobotu 27. dubna 2019 v době od 8 do 11 hodin na Velkém podloubí náměstí v Jaroměři.**

Prodat, koupit a vyměnit zde můžete věci, které se již běžně nevidí a navíc za velmi příznivé ceny. Prodat můžete to, co doma již nepotřebujete, ale jinému se může hodit a udělat radost. Nabídka bude rozšířena o sadbu bylinek, květin a zeleniny od jaroměřských pěstitelů! Smlouvání povoleno, prodejní místo a parkování zdarma. Pro informace volejte 723 881 288

Muzejní noc ve Výtopně

V železničním muzeu Výtopna v Jaroměři proběhnou 17. května netradiční prohlídky (od 18 hodin). Muzejní noc ve Výtopně tak nabídne i rozsvěcení lokomotiv či návěstidel.

MUŽ ECHA

ROMAN

Agentura D&D Hradec Králové www.modelagencydnk.cz

SBD NÁCHOD

STAVEBNÍ BYTOVÉ DRUŽSTVO NÁCHOD

KOMPLEXNÍ SPRÁVA SVJ

provádění účetních uzávěrek
evidence obyvatel
upomínání dlužníků
vedení fondu oprav
vedení účetnictví bytových fondů a SVJ

SBD Náchod, Parkány 311, 547 01 Náchod, Tel.: 491 419 172
www.sbdnachod.cz

Bartoňova útulna PEKLO

OPĚT OTEVŘENO od 30. dubna 2019

Nabízíme: polední menu každý den, česká kuchyně a minutková jídla, pořádání svateb, oslav, rautů, firemních večírků, setkání, **MOŽNOST UBYTOVÁNÍ.**

ČARODĚJNICE V PEKLE! od 30. dubna 2019 od 16 hodin

program pro děti, soutěže, opékání buřtů, pálení čarodějnice, maso na rožni, pivo Bernard

ke každé masce buřt ZDARMA!

Kontakt: tel. 734 724 944, 608 839 639 FB. Bartoňova útulna Peklo

GMS Racing team – Automotodrom Brno

Mistrovství České republiky v závodech automobilů do vrchu v letošní sezóně bylo zahájeno na Automotodromu v Brně. Závod byl perfektně připravený. GMS Racing team reprezentovali v soudobých automobilech Miloš Beneš (Osella FA30/Judd) a Tereza Machová (Suzuki Swift), Milan Stejskal (Lada VFTS) a Michal Sedláček (Fiat Ritmo Abarth 130TC) v historických automobilech.

Miloš Beneš (Osella FA30/Judd) v obou prvních závodech zvítězil v absolutním pořadí a připsal si plný počet bodů.

Závod 1 – absolutní pořadí:
1. BENEŠ Miloš CZ GMS RACING TEAM Osella FA 30 3:40.65 průměrná rychlost: 156,63
2. JANÍK Václav CZ Nutrend ACCR Czech Team Norma M20FC Turbo 3:42.67
3. LISA Petr CZ Autoklub JV Sport Racing AČR Norma M20FC 4:03.37

Závod 2- absolutní pořadí:
1. BENEŠ Miloš 3:30.68 průměrná rychlost: 164,04
2. JANÍK Václav 3:46.78
3. LISA Petr 3:53.12

Tereza Machová ve své třídě E-1.400 zvítězila a ve skupině E-1 obsadila 4. místo.

SKUPINA E-1:
1. DROTÁR Igor SK Drotár autošport Škoda Fábia 4:14.98
2. BENEŠ Oskar CZ Auto racing PM Praha Ford Fiesta 4:37.81
3. SVOZIL Michal CZ AMK ECCE HOMO Šternberk v ÚAMK BMW M3 4:45.27
4. MACHOVÁ Tereza CZ GMS RACING TEAM Suzuki Swift 5:02.97

Třída E-1.400:
1. MACHOVÁ Tereza 5:02.97
2. STEJSKAL Bronislav 5:04.69

Milan Stejskal a Michal Sedláček si ve své skupině v historických automobilech vyměnili v prvním a druhém závodě pořadí. V prvním závodě zvítězil Michal Sedláček a ve druhém Milan Stejskal.

Category 4:
1. závod:
1. SEDLÁČEK Michal CZ GMS RACING TEAM Fiat RITMO ABARTH 130TC 5:17.05
2. STEJSKAL Milan CZ GMS RACING TEAM Lada VFTS 5:17.32
3. VOJVODÍK Ivan CZ Vojvodík Ivan Lada Samara 5:45.04

2. závod:
1. STEJSKAL Milan 5:07.13
2. SEDLÁČEK Michal 5:13.14
3. VOJVODÍK Ivan 5:48.59
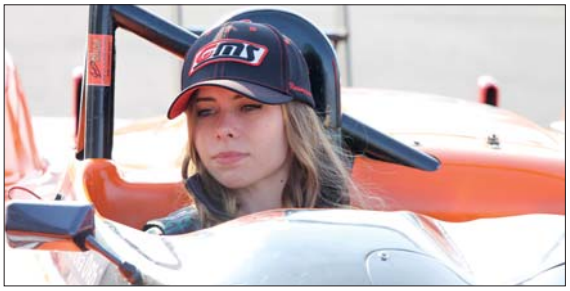
Text: RS
Foto: Gms