Příští Echo vychází 12. dubna 2019

ECHO

duben 1942
konfiskace zvonů v obci Borová

Ročník 26 / číslo 10 / 5. dubna 2019 | ČESKÉ REGIONÁLNÍ NOVINY | 26 000 VÝTISKŮ | WWW.NOVINYECHO.CZ

PRIMATOR
VELIKONOČNÍ LEŽÁK
za SUPER cenu 9,90 Kč!
Akce platí v prodejně pivovaru v termínu 12. 4. – 20. 4. 2018.
Cena 9,90 Kč je uvedena včetně DPH.
Maximální odběr 5 ks přepravek na osobu za den.
Adresa prodejny:
Dobrošovská 130, Náchod
Provozní doba: Po–Pá 13:00–17:30,
So 8:00–11:30
www.primator.cz

Tlakový vzduch.cz
Prodám zaběhnutou prodejnu a e-shop Tlakový vzduch v Náchodě.
www.tlakovyvzduch.cz
email: kmknachod@seznam.cz

KT Laštovic SAMSUNG
Nové TOP modely Samsung na prodejně!
Galaxy S10e | S10 | S10+
Dynamic AMOLED obrazovka s Quad HD+ rozlišením pro fantastický divácký zážitek
Dva přední a tři zadní fotoaparáty s inteligentní funkcí profesionální úpravy fotografií
Ultrazvuková čtečka otisků prstů a mimořádná úroveň zabezpečení
Možnost bezdrátového nabíjení dalších zařízení díky technologii Wireless Power Shar
Přijďte si vyzkoušet TOP telefon na prodejnu!
Náchod Komenského t. 737 195 195, Hronov Hostovského t. 602 158 585, N.Město Nádražní t. 602 122 102

Kvalitní plastová okna VEKA
z německého profilu koupíte v Náchodě
SLEVA 49%
Dále nabízíme:
- žaluzie
- rolety
- parapety
- střešní okna
- hliníková okna a dveře

V. V. okna Vondřejc
Kladská ul. 140
(naproti pekárně)
Tel.: 776 583 501
plastovaoknana@email.cz

OKNA DVEŘE
SLEVY až 40%
OKNA
DVEŘE
PARAPETY
ŽALUZIE
ROLETY
EuroPol
Okna s tradicí a budoucností
Obchodní kancelář: Kudowa-Zdrój, ul. Zdrojowa15b, Tel.:+48 748 664 799, GSM:+48 507 029 701, e-mail: europol@oknakudowa.pl
PRE PORTA DOORS
www.oknakudowa.pl

Brány města dokořán
Husovo náměstí
v Novém Městě nad Metují
Sobota 13. dubna 2019
- **Veteráni na zámku** přehlídka auto a moto veteránů v prostoru před zámkem
- **Zámecké trhy** na nádvoří zámku 9.30 až 17.00 hodin
- **Speciální kastelánské prohlídky** zámecké zahrady a špýcharu v 11.00, 13.00 a v 15.00 hodin
- **Výstava vláčků** Modelářského centra Česká Skalice v Galerii Pod Žebrovkou (v sobotu i v neděli)

WWW.NOVINYECHO.CZ

Drana®
Hledáme do týmu:
PROVOZNÍ ÚČETNÍ
- min. SŠ vzdělání ekonomického směru, praxe v s.r.o.
- zpracování dokladů (tuz./zahr.), zápočtů, EET
- příprava podkladů k DPH, KH, SH, uzávěrkám
- zpracování personalistiky, mzdových podkladů
- spolupráce s hlavní účetní, ERP Money
- samostatná práce (Po–Pá, 40 hod.)
- **ZÁKLADNÍ MZDA 35 000 Kč + ODMĚNY**

603 878 537 | drana@drana.cz

špachtlovaná a točená zmrzlina
tvůj icekram
Plhovská 695, Náchod

PROBEREME TO SPOLU U KÁVY
K diskuzi vás zvou poslanci a komunální politici Královéhradeckého kraje:
Klára Dostálová, Pavel Plzák, Petr Sadovský, Jiří Mašek, Eva Matyášová a Petra Bašová
Máte nápady na změny ve vašem městě nebo kraji?
Přijďte nám říct, co pro vás můžeme udělat a změnit věci k lepšímu.
Zadavatel: ANO 2011, zpracovatel: PRODUCTION TEAM, s.r.o.
10. dubna 18:00
Hotel Slavie, Němcové 858, Náchod
www.chcemelepsicesko.cz
www.anobudelip.cz/kralovehradecky-kraj
ANO, tohle je Královéhradecko
ANO BUDE LÍP

Chráněná dílna hledá nové kolegy do svého týmu.
Částečná či plná invalidita výhodou. Odměna 5-6 tisíc /měs.
Skládání a roznáška reklamních materiálů 2x týdně.
Více informací na tel. 603 990 636

VZPOMÍNKA

Už jen kytičku na hrob Ti můžeme dát,
chvilku postát a tiše vzpomínat.

Dne 11. dubna 2019 vzpomeneme 10. smutné výročí, kdy tragicky zemřel v nedožitých 22. letech

pan Pepa DRAŠNAR
z Nového Města nad Metují.

Stále vzpomínají rodiče, sestra, příbuzní a kamarádi.

VZPOMÍNKA

To, že čas rány hojí je pouhé zdání,
stále je v srdcích bolest a tichá vzpomínka.

Dne 2.4.2019 uplynul jeden rok,
kdy nás navždy opustil drahý

pan Jan Prokopec.

S láskou vzpomínáme

VZPOMÍNKA

Dne 27.3. by oslavil 75. narozeniny

pan Jiří Beneš z Bohuslavic.

Navždy zůstaneš v našich srdcích

Š + P

PODĚKOVÁNÍ

Děkuji všem, kteří vyjádřili soustrast s úmrtím mého manžela,

pana Zdeňka Hornycha

z Velkého Poříčí. Zároveň děkuji za květinové dary.

Manželka Renáta

Inzerujte v Polsku
Tel. 602 103 775

REALITY Eu
info: 777 602 884
www.realityeu.com

EU - TIP

Rodinný dům se dvěma byty v Novém Městě nad Metují. Dvě samostatné jednotky 2+1 s vlastním vstupem, udržovaná zahrada, garáž, sklep. Obecní voda, el. 220/380 V, plyn, kanalizace, (septik s přepadem).

Komerční objekt se třemi byty s parkováním v Náchodě – Malé Poříčí ..... 2 690 000,- Kč
Prvorepubliková vila v Rychnově nad Kněžnou se zahradou ..... 5 900 000,- Kč
Komerční objekt – restaurace, vyhřívaná pergola, byty ve Velkém Dřevíči ..... 7 290 000,- Kč
Byt 1+1 ve 2.NP družstevní vlastnictví v Náchodě, plastová okna, zateplení ..... 880 000,- Kč
Budova hostince s řadou prvorepublikových prvků obce Lipí u Náchoda ..... 2 800 000,- Kč

Dobrovolnické aktivity v nemocnicích pomáhají pacientům i sestřičkám

Léčebna dlouhodobě nemocných v Jaroměři, patřící pod Zdravotnický holding Královéhradeckého kraje, a.s., navázala v nedávné době spolupráci s organizací Královédvorská Arnika z. s.. Spolupráce byla stvrzena smlouvou s Oblastní nemocnicí Náchod, pod kterou jaroměřská LDN spadá.

Motto: Ten má právo kritizovat, kdo má odvahu pomáhat

Spolupráce se týká dobrovolnických aktivit ve prospěch dlouhodobě hospitalizovaných pacientů. Právě jim mohou dobrovolníci výrazně pomoci například s kvalitou trávení volného času. Mohou si s pacienty číst, hrát společenské hry, chodit na procházky, povídat si s nimi. *„V LDN v Jaroměři jsou hospitalizováni pacienti, jejichž zdravotní stav osciluje mezi nutností být hospitalizován a možností zvládnout svoje fungování v domácím prostředí. Zapojení dobrovolníků pomůže pacientům i sestřičkám, jejichž primárním úkolem je samozřejmě maximální péče o pacienta po zdravotnické stránce. Pro tuto formu dobrovolnictví není nutná žádaná speciální kvalifikace. Dobrovolnická služba částečně supluje i rodinu, pokud ji pacient nemá nebo nemůže mít nablízku“*, vysvětluje Ing. Aleš Cabicar, náměstek hejtmana Královéhradeckého kraje odpovědný za oblast zdravotnictví. Zdravotnictví je samozřejmě vždy v ohnisku pozornosti veřejnosti. Lidé často nešetří ani sžíravou kritikou. Neměli bychom ale zapomínat na to, co kdysi už řekl Abraham Lincoln: „Ten má právo kritizovat, kdo má odvahu pomáhat.“ Dobrovolnictví obecně znamená objevování i sebe sama, našich možností a schopností. *„Člověk se rozhodne pro výkon takové činnosti na základě vlastního rozhodnutí a vůle a to bez nároku na odměnu či nějaký prospěch, který by mu měl z takové činnosti plynout. Je skvělé, že takové lidi u nás máme“*, uzavírá Ing. Cabicar.

Nejlepší programátory má dobrušská průmyslovka

V soutěži o nejlepší webovou aplikaci využívající otevřená data Královéhradeckého kraje zvítězil tým žáků Střední průmyslové školy elektrotechniky a informačních technologií v Dobrušce. Vytvořil aplikaci mediFinder, pomocí které si uživatel může najít praktického lékaře či zubaře pomocí klíčových slov a dalších specifikací. Uživatel si také může vytvořit vlastní seznam doktorů a zubařů a mít tak všechny informace na jednom místě.

Pěchotní srub “Na Pláni”

Objekt předválečného československého opevnění T-S 20 „Na Pláni“,(silnice Červený Kostelec – Stárkov) ukrytý v lese, na zelené turistické značce pod Krkavčinou, který provozuje Spolek vojenské historie T-S 20 „Pláň,“ se v dubnu opět otevře veřejnosti! Zahájení sezony, které se koná k výročí 81 let od betonáže pěchotního srubu, proběhne ve dnech 27. 4. – 28. 4. Od minulé sezony je ve spolupráci s Vlastivědným spolkem Červený Kostelec zapůjčena výstava Končinské události 1942, která je na stálo umístěna ve spodním patře pěchotního srubu. Mimo uvedený termín můžete navštívit muzeum každý poslední víkend v měsíci, a to v době od 9.00 do 17.00 hod. či v letní sezoně mimo tyto termíny po telefonické domluvě. Aktuální informace o otevírací době a dalších akcích se dozvíte například na webu www.ts20.cz.

Akciová společnost Navita
se sídlem Olešnice 337, 549 41 Červený Kostelec

vyhlašuje výběrové řízení na pozici

vedoucí bramborárny

s náplní práce samostatného řízení výroby a obchodu s nástupním termínem do 1.7.2019.

Nabízíme:
- Ohodnocení odpovídající pracovní náplni
- Práce v malém kolektivu
- Benefity - stravenky, penzijní připojištění, benefits poukázky
- Možnosti odborného růstu
- 5 týdnů dovolené

Požadujeme:
- Minimálně středoškolské vzdělání, ideálně v potravinářském oboru
- Minimální praxe 5 let ve vedoucí funkci ve výrobě nebo obchodu, potravinářské zaměření výhodou
- Práce na počítači - Excel, Word
- Řidičský průkaz skupiny B - aktivní řidič
- Zkušenosti s vedením pracovního kolektivu
- Organizační a komunikační schopnosti
- Silná orientace na zákazníka

Písemné nabídky včetně profesního životopisu zasílejte do 30.4.2019 na adresu firmy nebo e-mailem na **navita@navita.cz**
Případné telefonické dotazy na **tel. 604 733 110**.

Wings of Future – není to jen obyčejná vlaštovka

Svaz českého leteckého průmyslu, Vysoké učení technické v Brně a České vysoké učení technické v Praze letos společně pořádaly první ročník soutěže Wings of Future v létání s „walkalong gliderem“ – zjednodušeně řečeno papírovou vlaštovkou. Vlaštovka je přitom „poháněna a pilotována“ proudem vzduchu, který vytvoří „pilot“ jdoucí za ní pomocí k tomu určené desky. Deska vytváří stoupavý proud vzduchu a uplatňuje se zde stejný efekt jako při svahovém létání – v případě pěkného počasí na vhodných svazích můžeme vidět několik paraglidistů využívajících téhož efektu.

Walkalong glider ale není jen obyčejná vlaštovka složená z papíru, studenti nejprve museli navrhnout vhodný tvar křídla a najít nejvhodnější materiál (zde děkujeme Petru Hetfleischovi z LMK FALEMO Červený Kostelec, který nám pomohl se zhotovením tenkých desek z EPS = fasádního polystyrenu, které jsme při konstrukci využili). A poté je čekalo několik hodin ladění modelu, kdy postupně zjišťovali, jak funguje aerodynamika v praxi – že větší vzepětí se projeví na lepší stabilitě, větší váha modelu znamená sice větší rychlost, ale horší ovladatelnost, nižší váha naopak větší náchylnost k turbulencím, že profil křídla významně ovlivňuje rychlost letu… je to ideální způsob, jak si vše vyzkoušet v praxi. Vlastní „pilotovaný let“ pak má už blíže ke sportu, často se u něj studenti při běhu docela zapotili. Na základě kvalifikace na školách devět týmů postoupilo do finále, které se konalo v pátek 22. 3. 2019 na Fakultě strojní na ČVUT v Praze. Mezi nimi i tým MAD Glider Jiráskova gymnázia Náchod ve složení Adam Pavlík, Daniel Kubrt a Martin Uždil. Na týmy ve finále čekaly dvě disciplíny – štafetový let, kdy si piloti museli letící vlaštovku předat, a soutěž v kluzu – kdo doletí nejdál.

Ve štafetě se nám dařilo, časem 24 sekund jsme vyhráli svoji skupinu (a celkově to byl třetí nejlepší čas), ale druhá disciplína se nám nevyvedla – náš glider sice klouzal pěkně, ale ne rovně, vždy se stočil stranou. Teď už víme, že by bylo lepší pro tuto disciplínu zvolit jinou konstrukci, snad příště… Celkově výkon týmu znamenal sice nepopulární, přesto krásné čtvrté místo! Děkujeme studentům za reprezentaci našeho gymnázia a poděkování patří i firmě Saar Gummi Czech z Č. Kostelce, která technicky orientované aktivity našich studentů podporuje.

RNDr. Jan Preclík,
Jiráskovo gymnázium Náchod

Mateřská škola Náchod, Vítkova 304

DEN OTEVŘENÝCH DVEŘÍ

10. 4. 2019 od 8:00 do 11:00 hodin

◆ Přijďte se podívat na naše třídy upravené do center aktivit.
◆ Rodičům zodpovíme dotazy.
◆ Děti si budou moci pohrát a zapojit se do činností probíhajících na třídách.

ATAS elektromotory Náchod a.s.
Bratří Čapků 722, 547 01 Náchod

PŘIJMEME PRO PROVOZ VE VELKÉM POŘÍČÍ:

REFERENTA JAKOSTI A KVALITY

Požadujeme:
- středoškolské vzdělání v oboru strojním nebo elektro
- praxe v oboru zabezpečení kvality výhodou
- dobré znalosti měřící techniky
- znalost výkresové dokumentace
- znalosti systému managementu kvality
- německý jazyk na pokročilé úrovni
- dobrá znalost MS-Office, SAP
- organizační schopnosti, komunikační schopnosti, spolehlivost
- řidičské oprávnění skupiny B

Náplň práce:
- průběžná péče o kvalitu výroby
- vyřizování interních a externích reklamací
- provádění měření vzorků
- rozhodování o kvalitě a správnosti materiálů a výrobků
- spolupráce na projektech v oblasti zabezpečení kvality
- interní a externí audity

Nabízíme:
- pružnou pracovní dobu
- 5 týdnů dovolené
- stravenky, závodní stravování
- rekreace na chatě v Krkonoších
- odměny za dárcovství krve
- příspěvek na dětské tábory a další benefity

Kontakt: Ing. Tereza Peterková tel.: 491 446 494, 604 527 636
Ing. Michaela Eimannová tel.: 491 446 490, 604 211 467

DETECHA®

chemické výrobní družstvo

významná společnost v oblasti výroby a distribuce kosmetiky a nátěrových hmot se sídlem v Novém Městě nad Metují
přijme zaměstnance na pozice:

PROVOZNÍ TECHNOLOG
Požadujeme: ■ vzdělání min. SŠ chemické, popř. jiné blízké zaměření ■ zkušenost s prací v technologii výroby ■ samostatnost, odpovědnost, spolehlivost
Náplň práce: ■ vedení a vytváření technologické dokumentace ■ kontrola a dodržování technologických postupů

VEDOUCÍ VÝVOJE
Požadujeme: ■ VŠ chemické, přírodovědné nebo jiný blízký obor
Náplň práce: ■ vývoj nových výrobků, návrhy změn, zavádění nových výrobků

SKLADNÍK
Požadujeme: ■ min. SOU, spolehlivost, samostatnost, flexibilitu, řidičský průkaz sk.B
Náplň práce: ■ příjem a expedice výrobků, vedení evidence, obsluha VZV
Nabízíme: ■ práci ve společnosti s dlouholetou tradicí ■ týden dovolené navíc ■ příspěvek na stravování ■ jednosměnný provoz ■ další firemní výhody

Nástup: dle dohody

Písemné nabídky se strukturovaným životopisem zasílejte na adresu: lambertova@detecha.cz
Kontakt: personální oddělení tel: 491 477 133

VYJÍŽĎKY NA KONÍCH

Náchod – Babí, ul. Pavlišovská

PRO ZAČÁTEČNÍKY
(cca od 5 let)
- Základy komunikace a práce s koňmi
- Základní výcvik
- Jízdy na koních na jízdárně
- Vyjížďky do přírody s doprovodem

PRO POKROČILÉ
- Vyjížďky do okolí
- Jízdy na koních na jízdárně

Dohled instruktorů, hodní a klidní koně a poníci, individuální přístup
Dárkové poukazy

PŘÍMĚSTSKÝ TÁBOR
▪ 8.7. – 12.7. ▪ 5.8. – 9.8.

PRODEJ KOŇSKÉHO HNOJE

KONĚ BABÍ – tel. 608 66 77 32
p. Prouza Pavel – majitel

KUCHYŇSKÉ STUDIO
- 3D návrh ZDARMA
- Zaměření technikem ZDARMA
- Montáž kuchyně na míru
- Spotřebiče za internetové ceny

Electrolux | AEG | gorenje

www.MARCONABYTEK.cz
Kladská 106, Náchod 547 01
775 725 520

FINAL TOUR

Poslední březnový víkend se na palubovce stavebky odehrály poslední zápasy Východočeské ligy basketbalistů. V sobotu do Náchoda přijel tým Vysokého Mýta, který ještě teoreticky mohl domácí tým atakovat v první čtyřce tabulky. Po celkem vyrovnané první desetiminutovce byl stav 15:10 pro domácí, ale po druhé již stav ukazoval 39:14. Do druhého poločasu domácí ještě přidali, když za 4min zvýšili na 54:16 a to již byli hosté na ručník. Od této doby nechali domácí dohrát zápas hráče z lavičky a konečné skóre zní 80:50.

V neděli přijeli do Náchoda Svitavy a tento zápas měl podobný průběh jako v sobotu, konečný výsledek 75:55 a tým Náchoda skončil po základní části Východočeské ligy na 3.místě ze 14 týmu pouze se šesti prohrami a toto umístění je posunulo do konečné fáze FINAL FOUR, která se koná v Trutnově 13.-14.4, kde se v semifinále utká Náchod s Novou Pakou a druhý zápas domácí Trutnov s Turnovem.

Prouza Pavel, předseda oddílu

PŘIJMEME OBSLUHU DO KASINA V NÁCHODĚ

TEL: 491 520 356, 720 042 671

Takoví normální zabijáci

Přednáška se zajímavým názvem - Takoví normální zabijáci - proběhne v Malém sále Jiráskova divadla v Hronově dne 12.4. od 18 hodin. Jejím tématem bude ornitologie. Přednáší RNDr. Tomáš Grim.

ŽALUZIE
ANDY

ŽALUZIE ANDY, Maloskalická 19, Česká Skalice,
mobil 603 531 304,
andy.skalice@seznam.cz,
www.andy-skalice.cz

• žaluzie • látkové rolety • sítě proti hmyzu
LEVNĚ • KVALITNĚ • ZÁRUKA 3 ROKY
ZALOŽENO V ROCE 1994 JIŽ 24 LET NA TRHU

ENERGETICKÉ OKÉNKO 174.

Vážení a milí čtenáři,
Informuji Vás o **výsledku poptávky na cenu plynu** pro naše zákazníky na další období.

VÝSLEDNÁ CENA JE POD 550,- Kč/MWh se stálým měsíčním platem 0,- Kč. Uvedeno bez DPH. Cena je určena pro všechny typy maloodběrů (do 630 MWh) domácností a firem.

K dispozici máme volnou kapacitu max. pro 400 nových zákazníků a to max. do 31.5.2019.

Jak se stát naším zákazníkem najdete na našem webu: www.j-e-s.cz a to v záložce Služby JES. Nebo se stavte na našich pobočkách v České Skalici nebo Trutnově.

Zvláště pro váhavce, moc neváhejte !!!
Ceny plynu rozhodně nejdou dolů !!!

S úctou Váš

Mgr. Bors Michal
obchodní ředitel
tel. 731 508 654
mail: bors.michal@j-e-s.cz
provozovna: B. Němcové 13, 552 03 Česká Skalice,
otevřeno PO až Pá 8 - 18 a SO 9 - 12.

JES
JEDNOTNÝ ENERGETICKÝ SERVIS

Kuba Šípků,
ředitel obchodní sítě
tel. 602 300 282,
mail: sipku.kuba@j-e-s.cz
Železničářská 506,
541 01 Trutnov
www.j-e-s.cz

Přijímáme zaměstnance
***se zdravotním postižením** na pozice*

ŘIDIČ/SKLADNÍK
UKLÍZEČKA

- *pracoviště Náchod • hlavní pracovní poměr*
- *dvousměnný provoz • příspěvek na stravování*
- ***možnost zkráceného pracovního úvazku***
- ***dopravné hrazeno v plné výši***
- *řidičský průkaz skupiny B (řidič) • nástup možný ihned*

Informace
***FIDES Group** a.s., zaměstnavatel zdravotně postižených*
Jugoslávská 15, Náchod 547 01
tel.: 608 666 252, info@fides-group.cz, ***www.fides-group.cz***

FIDES Group
Makes Benefits from Handicaps

CHYBY, ZMĚNY V TEXTU, ZMĚNY V TECHNICKÉ SPECIFIKACI VÝROBKŮ A CENÁCH JSOU VYHRAZENY.

ČEKY ZALOŽENO 1992

ŽELEZÁŘSTVÍ STROJE NÁŘADÍ

Běloveská 168 Náchod směr Polsko
491 423 669
602 686 918
www.ceky.cz

AKCE 6.4. - 27.4. 2019

Uvedené ceny jsou s DPH

JARO JE TADY A S NÍM SPOUSTU AKCÍ PRO VAŠI ZAHRADU A DÍLNU

KOTOUČOVÁ PILA
EPK 16D T-Lock
3990,- 5506,-
!AKCE!

TLAKOVÉ MYČKY
STIGA NOVINKA PROFI
HPS 235R
4990,-

VERTIKUTÁTORY A PROVZDUŠNOVAČE
STIGA PROFI
od 2890,-
SV 213E

MULČOVACÍ KŮRA
70 l NOVINKA
95,-

KOMPOSTÉRY
černé a zelené
400 litrů
600 litrů
800 litrů
od 980,-
černý 400 l

AKU VRTAČKA BD20
MATRIX
2X ČLÁNEK LI-ON 20V/1,5Ah + KUFR
1590,- 1990,-
VÝPRODEJ

ELEKTRICKÁ PŘÍKLEPOVÁ VRTAČKA
ED-E900
230V/900W
790,- 990,-

ELEKTRICKÉ SEKAČKY
STIGA
od 2490,-
COLECTOR 36E
PROFI

RÝČE
FESTA
209,- 289,-
FESTA plochý ocel 120cm
209,- 289,-
FESTA špičatý ocel 120cm
149,- 199,-
T násada plochý
149,- 199,-
T násada špičatý

MÍCHAČKY
120 litrů
140 litrů
180 litrů
220 litrů
od 3990,-

PŘÍKLEPOVÝ AKU ŠROUBOVÁK LI-ON
CD 12J - SET Li
+ BOHATÉ PŘÍSLUŠENSTVÍ
2x ČLÁNEK LI-ON 12V/1,3Ah + KUFR
1590,- 1990,-

BENZÍNOVÉ SEKAČKY
STIGA
s pojezdem
od 6990,-
COLECTOR 46SB
PROFI

ZEDNICKÁ LŽÍCE
OCEL
200x140
160x130
180x130
od 33,-

KOLEČKO STAVEBNÍ
od 970,-
60l
80l
ČESKÝ VÝROBEK

BEZBARIÉROVÉ BYDLENÍ VHODNÉ PRO SENIORY
V NABÍDCE 1+KK, 2+KK, 3+KK
Nebojte se zeptat, rádi všechny vaše dotazy zodpovíme
730 578 292

ALKALIS® Senior Rezidence
Na Chocholouši, Hronov | www.alkalisrezidence.cz

Pro svůj závod v Říkově u České Skalice hledáme uchazeče na následující pozice:

Strojírenský/á dělník/dělnice

Náplň práce:
- Hlavní pracovní poměr
- Práce v kovovýrobě, ve výrobě drátěného programu, ve skladu, v logistice, v práškové lakovně
- Práce ve dvousměnném provozu

Požadujeme:
- Samostatnost, zodpovědnost, přesnost, manuální zručnost
- Odpovídající vzdělání

Nabízíme:
- Výborné platové podmínky
- Práce ve stabilním a slušném kolektivu

Nástup: ihned anebo podle domluvy

Gondella CZ s.r.o.,
Říkov 266, 552 03 Česká Skalice

Gondella

Tel. 491 40 12 11 nebo jobs@gondella.cz

TISKÁRNA KNOPP s.r.o.
PERFEKTNÍ OFSETOVÝ A DIGITÁLNÍ TISK

Duben „vázat kvalitně budem"

Kvalitní tisk potřebuje i kvalitní knihařské zpracování.

- Vazba V1 (sešitová vazba šitá drátem v měkkých deskách)
  Používá se převážně na sešity, katalogy a návody. Předností je snadné otevírání a vysoká pevnost vazby.
- Vazba V2 (knižní lepená vazba v měkkých deskách)
  Používá se na knihy a katalogy s větším počtem stran. Předností je lepší vzhled bez viditelných spojů.
- Vazba V3 (vazba do bloku šitá drátem s tvrdým podkladem)
  Používá se na bloky, kde je vyžadována maximální pevnost spoje a nežádoucí odtrhávání. Výroba vstupenek.
- Vazba V4 (knižní lepená+nití šitá vazba v měkkých deskách)
  Používá se na učebnice, knihy a katalogy. Výhodou je skoro nezničitelná vazba a snadné listování.
- Vazba V8 (lepená+nití šitá vazba ve tvrdých deskách)
  Používá se na učebnice a lepší knihy. Výhodou je skoro nezničitelná vazba a exkluzivní vzhled.
- Twin-Wire (dvojitá kroužková vazba)
  Používá se převážně na skripta, kalendáře a diáře. Umožňuje snadné otáčení listů až o 360°.

DO NAŠEHO TÝMU PŘIJMEME OPERÁTORA DIGITÁLNÍHO TISKU A OFSETOVÉHO TISKAŘE
požadujeme vyučení nebo praxi

Tiskárna KNOPP s.r.o.
U Lípy 926, 549 01 Nové Město nad Metují
pevná: 491 424 861, mobil: 604 237 916
mail: obchod@tiskarnaknopp.cz
www.tiskarnaknopp.cz

Kvalitní tisk na nejmodernějších strojích Xerox a Konica Minolta.

Využijte **to jediné** a opravdové zvýhodnění v záplavě ostatních jarních nabídek

HYUNDAI VŠESTRANNĚ LEPŠÍ volba.

BOS auto
Trutnov, Na Besedě 97
+420 499 819 054 / www.bosauto.cz

5 LET KOMPLEXNÍ ZÁRUKY BEZ OMEZENÍ KM

HASPL®

Hašpl a.s. Velké Poříčí přijme **SEŘIZOVAČE**

Požadujeme:
- vyučen nebo vyučen s maturitou ve strojírenském oboru výhodou
- pravidelný třísměnný provoz pondělí - pátek
- spolehlivost, zodpovědnost

Nabízíme:
- pracovní poměr na dobu neurčitou
- týden dovolené navíc
- příspěvek na stravování
- věrnostní program
- benefity za plnění pracovní doby
- prací prášky
- mzda po zaučení vč. benefitů až 30 000,-- Kč

Náplň práce:
- seřizování a obsluha strojů

Své životopisy zasílejte na email: personalni@haspl.cz
Hana Procházková: +420 491 401 718
Marie Stránská: +420 491 401 728

Velikonoční trh

V sobotu 13.4. si můžete užít Velikonoce i na trhu v areálu benediktinského kláštera v Broumově. Čekají zde na vás regionální produkty, ukázky řemesel i občerstvení. V rámci trhu proběhne i knihtiskařská dílna v klášterním skriptoriu.

Pozvánka do Galerie Luxfer

Českoskalická Galerie Luxfer připravila výstavu obrazů Martiny Valchařové. Jedná se o mladou talentovanou výtvarnici (ročník 1995), aktuálně studentku ateliéru malby na brněnské FaVU. Výstava je otevřena od 5. dubna do 12.května 2019.

Na téma divadla a architektury

V Městském divadle v Jaroměři se 18. dubna koná přednáška zaměřená na divadelnictví a architekturu tamních divadelních budov. Tématem přednášky vás s erudicí provedou Petr Hrudka a Matěj Kubina. Přednáška začíná v 17.30 hodin.

Kardiovaskulární onemocnění

Výzkumná studie

EDUMED
...staráme se o vaše zdraví...

Snazší cesta k nižšímu cholesterolu

Trpíte kardiovaskulárním onemocněním nebo máte vysoké riziko jeho vzniku? Nereagujete dostatečně dobře na léčbu statiny kvůli nežádoucím účinkům?

Můžete být vhodným účastníkem klinické výzkumné studie nového zkoušeného léku, který je považován za dobře snášený a který snižuje hladinu cholesterolu a riziko nežádoucích kardiovaskulárních příhod.

Vhodní účastníci bezplatně obdrží veškeré studijní přípravky a péči související se studií od specializovaného týmu zdravotnických pracovníků.

Chcete-li o této studii zjistit více, obraťte se na náš studijní tým.

Mít zdravé srdce je důležité.

Kardiologická, diabetologická a interní ambulance
Klinické centrum Náchod a Broumov
studijní koordinátorky: 602 423 000, 702 170 635

ZAJISTÍME ROZNÁŠKU VAŠICH REKLAMNÍCH LETÁKŮ DO POŠTOVNÍCH SCHRÁNEK V ČECHÁCH I V POLSKU.
Více info na tel. 602 103 775 nebo echo@novinyecho.cz

Zveme Vás na premiéru zcela nového vozu ŠKODA SCALA.

Kdy: středa 24. 4. 2019 od 10:00 do 17:00
Kde: AUTO BRANKA Náchod

Seznamte se s přednostmi vozu SCALA a kromě revolučního emotivního designu si Vaši pozornost jistě získá také nový koncept interiéru i moderní výbava s celou řadou bezpečnostních systémů.

Přesvědčte se o tom osobně na dnech otevřených dveří a vyzkoušejte si nový vůz ŠKODA SCALA a užijte si příjemný den plný zábavy a poznání. Pro Vaše děti jsme si připravili drobné soutěže o sladkosti a zajímavé dárky.

Oslavte s námi příchod vozu, který je bezpečně jiný!

Těšíme se na Vás.

Váš autorizovaný prodejce vozů ŠKODA:

AUTO BRANKA Náchod
Československá 1743/I
547 01 Náchod

Auto Branka

BUĎTE STÁLE KRÁSNÁ

NOVÝ PERMANENTNÍ (TRVALÝ) MAKE-UP

Využijte množstevní slevy 10%

NANO BROW = nová metoda vláskování obočí (nové moduly jehel, přírodní kvalitnější pigmenty švýcarské značky SWISS COLOR – trvanlivost 2 – 5 let)
POWDER BROWS = pudrové obočí
OČNÍ LINKY, RTY (kontury, stínované, plné)

KLÁRA NÝVLTOVÁ
– kosmetička, zdravotní sestra
Strnadova 48, II.patro, NÁCHOD,
Tel. 776 267 371

Výcvikový polygon ve Velkém Poříčí je středoevropským unikátem

Velké Poříčí na Náchodsku se brzy bude pyšnit výjimečnou stavbou – výcvikovým polygonem pro činnost ve výšce a nad volnou hloubkou. Projekt je dílem společnosti ATELIER TSUNAMI s.r.o. Lezecký polygon se nachází v bezprostřední blízkosti náchodské hasičské stanice se sídlem ve Velkém Poříčí. Objekt je součástí stávajícího výcvikového zařízení. Učiliště požární ochrany ve Velkém Poříčí je organizační složkou HZS Královéhradeckého kraje. Již v roce 2002 bylo pověřeno prováděním základní a pravidelné odborné přípravy hasičů – instruktorů pro práci ve výšce a nad volnou hloubkou. Stávající trenažéry však kapacitně neumožnily rozšíření odborné přípravy. Navíc jsou všechny umístěné venku a nejsou žádným způsobem kryté či chráněné. Proto bylo období, po které bylo možné provádět praktický výcvik, omezeno. Tento problém řeší nový lezecký polygon za částku téměř 54 milionů Kč. včetně DPH. Dotace z Integrovaného regionálního operačního programu pokryje 85 % nákladů, zbytek bude hrazen ze

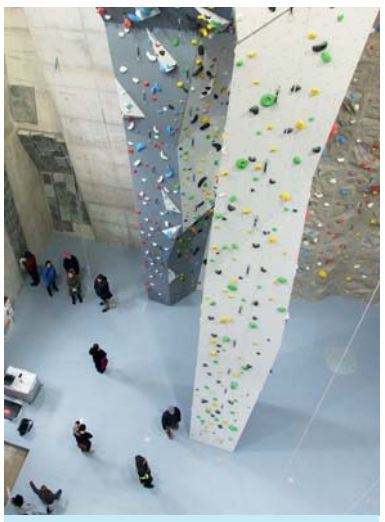

Uvnitř objektu polygonu se nachází i téměř dvacet metrů vysoká lezecká cvičná stěna.

státního rozpočtu. Projekt unikátního polygonu nebyl vůbec jednoduchou záležitostí, protože jediný podobný objekt v Evropě se nachází ve francouzském městě Crolles nedaleko Grenoblu. Jedná se o zařízení firmy Petzl, která jej používá k testování svých produktů pro horolezectví i profesionální záchranářské operace. *„Nezbylo, než vydat se do Crolles na zkušenou a za poznáním“*, říká s úsměvem ing. arch. Aleš Krtička z projektové kanceláře ATELIER TSUNAMI s.r.o. a dodává: *„Cestovali jsme trochu s obavou jak budeme v této soukromé společnosti přijati. Musím však říci, že specialisté firmy Petzl se nám věnovali s velkou vstřícností. Prvotní inspirace je francouzská, finální podoba ve Velkém Poříčí je ovšem naše jedinečné kreativní řešení“*. Dodejme k jeho slovům, že v polygonu hasiči – lezci naleznou vnější i vnitřní lezeckou stěnu, cvičný labyrint šachet s možností částečného zatopení, trenažéry stísněných prostor, varianty střech k výcviku včetně odkrytých krovů nebo stromový kmen s větvemi. K výcviku bude sloužit i střecha objektu, kde bude možné simulovat zásahy při silném větru nebo v přívalech sněhu. *„Novým polygonem docílíme toho, že se zde budou moci vzdělávat nejen příslušníci HZS ČR, ale také dobrovolní hasiči a zástupci dalších složek IZS. Kapacita střediska se totiž zvýší ze současných asi 140 vyškolených osob ročně až na 500 osob,“* řekl ředitel HZS Královéhradeckého kraje brig. gen. František Mencl. Polygon ve Velkém Poříčí je opravdu ojedinělou stavbou, jejíž exteriér i interiér je v každé jednotce plochy maximálně využitý pro simulaci a trénink zásahů specialistů jednotek IZS. *„Právě ta jedinečnost této stavby pro nás byla velkou výzvou, protože se téměř nemůžete opřít při své práci o zkušenosti někoho jiného. Zásadní bylo modifikovat projekt i v dílčích krocích podle požadavků hasičů – a to se zdařilo Byla to skvělá spolupráce, ze které bylo vidět jejich zapálení pro věc. Interiér polygonu jsme záměrně pojali v industriálním stylu (pohledový beton, ocel), na nic si nehraje, je poctivý. Nyní se moc těšíme, až „skutečně ožije“ a bude dovybaven pro různé tréninkové situace. Opravdu není podobný ničemu, na čem jsme zatím v TSUNAMI pracovali. Finální podoba stavby, která se již brzy dočká slavnostního otevření, nás velmi těší.“*, podotýká na závěr ing. arch. Ivo Balcar z ATELIERu TSUNAMI s.r.o.

(echo-pi)
www.atsunami.cz

Novostavba polygonu pro trénink ve výšce a nad volnou hloubkou se nachází v areálu hasičské stanice ve Velkém Poříčí.

Interiér připomíná svými prvky industriální architekturu. Vše je ovšem podřízeno heslu: Těžko na cvičišti, lehko na bojišti.

SOUKROMĚ ROZUMNĚ ŠIKOVNĚ RYCHLE

SEZNÁMENÍ

***Muž 47/186 rozvedený,** s vyřešenou minulostí, by se rád touto cestou seznámil se ženou přiměřeného věku. Moje koníčky: cestování, toulky za historií (zámky, hrady), turistika. Zn. Jaro ve dvou. Tel. 776 261 444

BYTY

***Pronajmu pěkný zděný slunný byt** s lodžií 3+1 83 m² v RD Náchod Běloves. Nájem 8000,-Kč + energie, vratná dvouměsíční kauce. Připraven k okamžitému nastěhování. Pouze pro vážné zájemce. TEL.: 731 47 85 50

***Koupím nebo pronajmu byt 3+1** v Jaroměři a okolí, případně i menší domek. TEL.: 731 181 688

***Hledám pronájem bytu** v Polici nad Metují (nájem do 6000,-Kč). Tel.703 501 758

REALITY TICHÝ
776 622 777
www.realitytichy.cz

* **Pronajmu byt 2+1** v Náchodě, Plhovská 695. Nájem 5.500 Kč + 3.000 Kč energie. Kauce 15.000 Kč. Volný ihned. Tel. 777 606 801

***Prodej bytu 4+1** po kompletní rekonstrukci v revitalizovaném domě, upraven na 3+1,Havlíčkova ul. Náchod-Plhov. Celková plocha s příslušenstvím 87,4 m². Cena dohodou. Kontakt tel. 603 556 008

***Vyměníme zrekonstruovaný zděný byt 3+1** v centru Nového Města nad Metují v osobním vlastnictví za rodinný dům v Novém Městě nad Metují + doplatek z naší strany. Tel. 721 411 274

***Pronajmu byt 2+kk** 70 m² v Červeném Kostelci. TEL.: 736 603 169

***Nabízíme k prodeji družstevní byt 2+kk 68 m² v nově zrekonstruovaném domě v Náchodě Purkyňově ulici. Byt je částečně zařízený a připravený k okamžitému nastěhování. Členský vklad je možné rozdělit do splátek. Kontakt 730 517 357, 733 735 709**

***Prodám 1+kk 30 m v osobním vlastnictví po kompletní rekonstrukci v centru Náchoda. Dům je zateplený, nové rozvody, elektřina i stoupačky.** Cena 1.030.000,- Kč. Cena zahrnuje veškerý servis a poplatky, dohoda ohl. Daně z převodu nemovitosti možná. Balkon, sklep, vlastní parkovací místo. Přímo od majitele. TEL.: 603 869 469

***Koupím byt 1+1 nebo 2+1** v OV v panelákovém domě v Náchodě. Upřednostňuji lokalitu sídliště Plhov, ulice Běloveská. Rychlé, slušné jednání. Platba hotově. TEL.: 604 437 128

***Prodám družstevní byt 3+1** v Novém Městě n. Met., Nad Stadionem 1304. Cena dohodou. Tel. 723 656 218

***Pronajmu byt 2+1** po kompletní rekonstrukci včetně spotřebičů v Náchodě ulice Běloveská. Okna bytu jsou k řece. Nájem 8500,-Kč + energie. Požaduji 3měsíční vratnou kauci. Tel. 774 224 446

NEMOVITOSTI

***Sháním na Náchodsku ke koupi domek nebo trvale obyvatelnou chalupu.** Menší opravy nevadí. Cena do 2,5 mil. Děkuji za nabídky. Tel: 608 245 634

***Prodám řadovou zděnou garáž** v Náchodě, lokalita v Úvozu, II. řada, 18m² (u dolní nemocnice). Stav dobrý.El.230V. RK nevolat !!! Info: 603 343 132

***Nabízím k pronájmu větší garáž** na Podraci, část Úpice. Cena 2.000 Kč/měs. Kontakt 731 448 668

***Koupím garáž v Novém Městě nad Metují,** lokalita Malecí, nad kasárnama, ale není podmínkou. TEL.: 602 528 864

***Koupím les s pozemkem. Stáří ani výměra nerozhoduje. Platba hotově. Horší stav nevadí.773 585 290**

NEBYTOVÉ PROSTORY

***Od září 2019 pronajmeme prodejnu** v Náchodě na Kamenici. Bližší informace na tel. 606 789 999

PRODÁM

***Prodám palivové dřevo** v metrech, půlmetrech – jasan, olše. 900,-Kč za rovnaný metr. TEL.: 776 327 208

***Prodám domácí prase** v půlkách a uskladněné seno 30 -40 q. Náchod. Volat po 16.hodině 777 213 229

***Prodám klec** roz.70x45x75 na chov andulek, corel, cena 300,-Kč. TEL.: 774 595 981

***Prodám dětskou sedačku na kolo,** cena 200,-Kč. TEL. 774 595 981

***Prodám suché palivové dřevo,** smrková kulatina v délkách 3m, cena 600,-Kč/m³, Hronov tel.602 428 288

***Prodám cirkulárku s podavačem**, okružní pilu, míchačku na maltu, vrátek a vozík za Vari. Srovnávačku MS 30. Motorka 125 Kawasaki. Tel. 722 605 734

***Prodám palivové dřevo** 500Kč/m3. Tel: 733 644 249

***Prodám myčku AEG,**potřeba dokoupit pojezdy šuplat,cena700Kč. Tel.774 407 168

***Prodám stavební míchačku** na 3 kolečka. TEL.: 603 226 454

***Prodám suché tvrdé palivové dřevo.** Tel. 777 690 390

***Prodám dubové fošny + prkna.** Tel. 774 308 086

***Prodám železniční kolejnice.** Tel. 774 308 086

***Prodám sbírku pivního skla a půllitrů.** Tel. 732 301 165

* **Prodám psí výstavní klec** na kolečkách s ohrádkou, skládací přenosnou klec, plastovou přepravku a tašku. Tel. 776 022 514

***Prodám staré cihly.** TEL.: 774 308 086

***Prodám dřevěné brikety,** levně. TEL.: 774 308 086

KOUPÍM

***Koupím použitý, demontovaný ale plně funkční kotel** DAKON UR21. Tel. 604 437 128

***Koupím dřevěného starého houpacího koně** i poškozeného. A starý kočárek k renovaci. Mob: 603 487 428

* **Koupím jakékoliv staré fotoaparáty a příslušenství** - objektivy, staré fotografie, reklamní fotografické materiály.TEL.: 777 559 451

* **Koupím hodinky PRIM a náhradní díly** na hodinky PRIM - pláště, sklíčka, řemínky, ciferníky, strojky a další díly. Platba v hotovosti. Tel. 777 559 451

* **Koupím staré šavle, bodáky, uniformy, vyznamenání** i z období socialismu v jakémkoli stavu. TEL.: 603 549 451

* **Koupím staré filmové plakáty a jiné.** TEL.: 722 907 510

* **Koupím starý betlém, vánoční ozdoby a vše o Vánocích.** TEL.:722 907 510

* **Koupím starý nábytek i celou pozůstalost. TEL.:722 907 510**

* **Koupím staré fotografie, fotoaparáty, vyznamenání, mince a bankovky, pohlednice a známky. TEL.:724 020 858**

* **Koupím veškeré starožitnosti** např. obraz, sklo, porcelán, hodiny, mince, pohlednice, knihy i celou pozůstalost. Peníze na ruku. Přijedu kamkoliv. Tel. 606 56 49 30

* **Koupím staré, nepotřebné i poškozené věci.** Hračky zn.ITES, KDN aj..vláčky TT, HO, MERKUR aj.aj., starožitný a chromovaný nábytek, hudební nástroje, hodiny, hodinky, fotoaparáty, rádia, voj.věci, obrazy, porcelán, automoto díly, atd.. Než něco vyhodíte, volejte 608 811 683

* **Koupím ABC, ČTYŘLÍSTEK, PUŇŤA aj.staré časopisy,** komiksy, knihy, celé knihovny, pohledy, známky, plakáty, aj.papírový materiál, bankovky, mince, LP desky, CD atd. TEL.:777 579 920

RŮZNÉ

***PROVZDUŠŇOVAČ TRÁVNÍKŮ.** Půjčím motorový provzdušňovač trávníků vertikutátor, cena 450 Kč/den + vratná kauce po dohodě možno i s obsluhou. Tel. 605 95 73 99

***Hledám brigádníka** na stěhování a montáž nábytku, dlouhodobě, Náchod. TEL.: 608 480 700

***Žena v ID HLEDÁ spolehlivou masérku** na pravidelné masáže cca 2x týdně. Přípravky v mé režii. Volejte 737 906 436, sms ne! Náchod. Spěchá!

***Do nedávna jsem žila v USA po 20 let a ráda Vám pomůžu s doučováním angličtiny**, gramatiku i konverzaci. TEL.: 608 455 150

***Šití stanů. Hledám švadlenu, která mi ušije stan** z přírodní bavlněné látky. Postupně jich bude i více. Pište SMS na tel. 777 200 452, nebo email: benes.lubomir@email.cz

***STAVEBNÍ ŘEZIVO** trámy 5400Kč/m³, střešní latě 6x4 13Kč/bm, prkna, fošny vše čerstvý pořez. TEL.: 776 244 127

* **Přijmeme muže, ženy i seniory na rozvoz knih**, 80 hod.měsíčně, 12-20.000 Kč/měs. Tel. 777 803 359

AUTO - MOTO

***Koupím staré motocykly** JAWA, VELOREX, Multicar stadion, áklad. automobil PRAGA V3S v jakémkoli stavu, díly. TEL. 776 327 208

***Koupím - sběratel koupí staré automobily a náhradní díly.** TATRA, ŠKODA, ... (vše až po Favorit). Náhradní díly plechy, mechanické, vše. Přijedu, platím hotově na místě. Předem děkuji za nabídky na mail autanachod@seznam.cz nebo na tel. 728 89 84 86

Přijmeme brigádníky na roznos reklamních tiskovin v okreseNáchod

(Náchod, Česká Skalice, Červený Kostelec, Machov, Žďárky, Broumov). Roznáška 2x týdně. Více informací na tel. 603 990 636

Přivýdělek – brigáda
Hledáme spolehlivého
distributora novin ECHO
v Machově a Žďárkách. Roznáška 3x týdně o víkendu. Více informací na tel 602 103 775 (nejlépe SMS) nebo e-mail: echo@novinyecho.cz

Hledám řidiče s dodávkou (1500kg) na rozvoz novin a letáků Dvůr Králové a Trutnovsko(víkend)
volejte p. Štíbalová 607 029 814,603 581 756

Přijmeme
OBSLUHU PARKOVIŠTĚ
v Náchodě
Nejlépe důchodce,
na 4 – 5 hodin denně
na dohodu
Tel.: 602 145 222

Na letní brigádu
do Mlynářovy zahrádky – Ratibořice
PŘIJMU BRIGÁDNÍKY
na kasu, do provozu a na točení zmrzliny.
Vhodné pro studenty i pracující důchodce.!!!! Mladý kolektiv, výhodné platové podmínky.
Volejte na tel.: 731 457 620.

PROJEKTOVÁ DOKUMENTACE
Rodinné domy, bytové domy, ČS PHM, rekonstrukce, zateplení, energetický audit
Kontakt: www.inkopp.cz

SEKÁNÍ ZAHRAD, POZEMKŮ
Tel.: 730 173 493

Koupím vojenskou přilbu, bodák a vše z obou válek.
Tel.: 608 10 38 10

KOUPÍM
AUTO – MOTO SOUČÁSTKY, MOTOCYKL, MOPEDA, BICYKL.
TEL. 608 103 810

Koupelny - Interier
- přestavby, přístavby, rekonstrukce
- obklady, dlažby, instalace
- cenová nabídka a návrh ZDARMA!
Tel: 607 077 234, jifr@email.cz

Koupím československé hračky do roku 1989 (plechové i plastové).
TEL.: 722 907 510

HYDROIZOLACE
SVAŘOVANOU PVC FÓLII
STŘECHY • TERASY • BALKONY
WWW.LTIZOLACE.CZ
TEL.736 603 169

Vyklízení domů, bytů. Výkup pozůstalostí.
Tel.: 608 10 38 10

Koupím vše, co se týká legií 1. a 2. světová válka, četnictvo.
TEL.: 722 907 510

Koupím knihy
Foglar, May, Verne a jiné dobrodružné.
TEL.: 724 020 858

POZŮSTALOST
VETEŠ
NÁBYTEK
KOUPÍM - ZLIKVIDUJU
VYKLIDÍM PŮDU, SKLEP, DŮM
608 103 810
nabytekvagner@atlas.cz

Potřebujete peníze?
Vykupujeme a ihned proplácíme starož. předměty všeho druhu - nábytek, obrazy, hodiny, sklo, porcelán, kov, dřevo, pohlednice, šperky, bižuterie, zbraně, mince, hodinky, známky, odznaky apod.
ANTIK - Hrašeho 15 (naproti Geodezii), NÁCHOD, TEL. 606 564 930
Výkup i z pozůstalosti, z půdy, i při stěhování.
PO - ČT 9.00 - 16.00

TEPLICKÁ AUTOOPRAVNA S.R.O provozovna Teplice nad Metují
PŘIJME AUTOMECHANIKA, MECHANIKA PNEUSERVISU
SE ZÁJMEM O PRÁCI A ROZVOJ ZNALOSTÍ V OBORU, VÍCE INFO NA TEL. 777 324 257

Vyklízení a likvidace pozůstalostí.
Odvoz odpadu.
TEL.:603 549 451

Na památku z Broumova

Informační centrum v Broumově opět rozšířilo nabídku předmětů, které jsou vkusnými suvenýry z pobytu v tomto městě i širším regionu. Jaro je ve znamení vůní, a tak si zde můžete zakoupit například mýdélka se zoomorfními motivy (ptáčkové, pejskové). Dále jsou v nabídce dřevěné magnetky s motivy broumovského kláštera a tamního centrálního historického náměstí. V nabídce je též šatní mýdlo zdobené broumovskou tématikou.

Šubertova Dobruška

Již 9. ročník přehlídky amatérského divadla pokračuje v Dobrušce dvojicí představení. Prvním z nich je divadelní kus Kdo uteče, vyhraje, který sehraje soubor Divadla Jesličky z Hradce Králové dne 10. dubna. O týden později – 17. dubna – budou patřit prkna znamenající svět novoměstskému souboru NODIVSE a jejich inscenaci Půjčka za oplátku.

Francouzské studentky na stáži v České Skalici

Dvě studentky maturitního ročníku z francouzské školy čalouníků Lycée Professionnel Victor Lépine ve městě Caen hostila na odborné stáži od 26. února do 21. března společnost Lumco spol. s r.o. z České Skalice, která se zabývá zakázkovou výrobou čalouněného nábytku. Jejich pobyt probíhal v rámci programu ERASMUS, kdy partnerem francouzské školy je Střední škola řemeslná Jaroměř, která má ve svém portfoliu nově i učební obor čalouník.

Během stáže se studentky seznámily nejen s výrobou sedacích souprav, křesel a dalších čalouněných výrobků, ale zapojily se také samy a předvedly své dovednosti - přečalounily křesla současnou i historickou metodou. „Absolvovaly jsme již 4 stáže, ale tato je naše první zahraniční a je součástí naší maturitní práce“, uvádí jedna z dívek jménem Gwendolyne. „U nás se učíme tradičním metodám čalounění, jedná se spíše o klasické restaurování, o ruční a individuální práci, kdy kompletně zrenovujeme požadovaný kus nábytku. Tady jsme se seznámily s průmyslovým přístupem, kde je větší podíl strojové práce a na jednom kuse nábytku pracuje postupně více lidí“, doplňuje druhá studentka Justine.

Během stáže poznávaly dívky i život v naší zemi a regionu, navštívily přírodní a kulturní památky. „Snažíme se jim pobyt co nejvíce zpříjemnit, aby se tu ve volném čase nenudily a cítily se dobře. Problémem je trošku jazyková bariéra, ale pomocí překladače se vždycky nějak domluvím“, říká Markéta Radoňová, zaměstnankyně firmy, která má studentky ještě s jednou kolegyní na starosti. „Vzali jsme je také na nábytkářský veletrh v polské Poznani, aby se seznámily se situací na trhu ve střední Evropě a jak to v tomto oboru funguje“, říká ke stáži jednatel společnosti Lumco Martin Lukáš.

A jaké dojmy si studentky od nás odnáší? O České republice toho moc nevěděly, a tak přicestovaly s lehkými obavami. Ale skutečnost je příjemně překvapila a jak řekly „jsou tu usměvaví a ochotní lidé, je tu bezpečno a bez obav se může chodit ven i po setmění, zaujala nás také krásná příroda“. Trochu nedůvěřují naší kuchyni a problém je také s jazykovou vybaveností místních, francouzsky se nedomluví vůbec a anglicky málo kdy. Obě dívky by se rády vrátily a formou brigády pracovaly ve firmě Lumco. Zároveň by ve volném čase rády poznaly více náš kraj.

Připravil **Karel Petránek**

Zleva Markéta Radoňová, studentky Gwendolyne a Justine, Martin Lukáš

Skupina 5+1 fotí a vystavuje

V Městské Galerii Zázvorka v Novém Městě nad Metují vystavuje fotografická skupina 5+1. Téma výstavy trvající do 12. května vám neprozradíme… Prozradíme ovšem, kdo se za šifrou 5+1 ukrývá. Jsou to čtyři pánové a jedna dáma: Rejtar, Němeček, Moško, Pavlátová, Mudroch a Michnik.

Prohlídky s komtesou

Novinkou pro letošní sezónu v ratibořickém zámku budou prohlídky budovy zaměřené na nejmladší generaci. Průvodcem nebude nikdo jiný, než komtesa Hortensie, kterou znáte například z románu Babička. Prohlídky s komtesou jsou plánovány na termín od 1. do 31. července t.r.

Navýší počet lůžek pro seniory

Královéhradecký kraj společně s městem Broumov chtějí rozšířit kapacity v tamním domově pro seniory. Stávající objekt projde přestavbou za přibližně 80 milionů korun včetně DPH. Projektová příprava se plánuje na rok 2019.

„Domov seniorů v Broumově má v současnosti 42 lůžek. Ve spolupráci s městem Broumov chceme zvýšit počet lůžek o 34, a to přestavbou stávajícího objektu. Rada kraje schválila tento záměr, přičemž kraj se bude podílet částkou zhruba 61 milionů korun a Broumov doplatí 19 milionů korun,“ řekl náměstek Vladimír Derner pro oblast sociálních věcí.

Domov seniorů chce zahájit do dvou let poskytování služeb pro osoby s potřebou nepřetržité péče z důvodu snížených fyzických schopností i pro osoby se stařeckou demencí. Zařízení poskytne i pro dočasné tak zvané odlehčovací pobyty pro seniory, o které většinu času pečuje rodina.

Zřizovatelem Domova seniorů v Broumově je samotné město a jejím provozovatelem příspěvková organizace Centrum sociálních služeb Naděje Broumov. Organizace poskytuje komplexní péči, dává důraz na prožití důstojného stáří a současně také nabízí volnočasové aktivity. **(TZ)**

Náchodská radnice zvyšuje nájmy

Naposledy schválila Rada města Náchoda jednostranné navýšení nájemného v městských nájemních bytech v únoru 2011. „Výši nájemného tedy zvedáme po více než osmi letech, kdy v některých případech je jeho výše opravdu neúměrně nízká,“ uvedl starosta Jan Birke.

Na trhu se soukromými byty se aktuálně pohybuje nájemné na území města Náchoda v rozmezí 80-110 Kč/m², proto je nezbytně nutné po tolika letech nejen sjednotit výši nájemného v městských bytech na určitou hladinu, ale zároveň přiblížit jeho výši situaci na trhu.

„U nově uzavíraných smluv na dobu určitou tak bude činit cena za pronájem standardních nájemních bytů 70 Kč/m², u bytů se sníženou kvalitou 65 Kč/m², u bytů v Domech zvláštního určení Harmonie 40 Kč/m²,“ upřesnila místostarostka Pavla Maršíková a dodala: „U seniorů starších 70 let, kteří žijí v Harmonii, k navýšení nájemného nedojde“.

Aktuálně má město Náchod celkem 363 nájemních bytů, z toho s nájemními smlouvami na dobu neurčitou 178, na dobu určitou 185. U smluv na dobu neurčitou dojde k navýšení v souladu s Občanským zákoníkem od 1. 5. 2019 o 20 %. U smluv na dobu určitou bude docházet k navýšení na uvedené částky průběžně dle uplynutí doby sjednaného nájmu. **(TZ)**

DOBROČINNÝ BAZAR
od 8. do 12.4.2019
Sbor Církve bratrské Náchod
(vedle hotelu Hron)
Příjem zboží:
po 8.4. 11 – 17 hodin
Prodej zboží:
út 9.4. 11 – 18 hodin
st 10.4. 11 – 18 hodin
16 hodin módní přehlídka
čt 11.4. 8 – 16 hodin
pá 12.4. 8 – 16 hodin
Více informací na tel. 775 080 337, 777 109 980
www.dobrocinny-bazar.cz

KLINICKÁ LOGOPEDIE HANÁ s.r.o
Strnadova 48 NÁCHOD
Po 7 – 17
Út 7 – 15
St 7 – 15
Čt - Teplice n.M.
Pá 7 – 11
PŘIJÍMÁME PACIENTY
Tel. 776 638 874, 606 876 822
e-mail: HavrdovaTereza@seznam.cz
aalena.hodpep@seznam.cz

ROZVOZ OBĚDŮ
Rozvážíme obědy
Jídelna – Mlýnská 191, Náchod
– pro firmy, provozovny, prodejny i občany
ČESKÁ KLASIKA
od 56,-Kč (i na stravenky)
ROZVOZ ZDARMA
Vhodné pro důchodce a matky na MD
Trasa: Náchod, Nové Město n.M., Česká Skalice, Hronov, Červený Kostelec
Tel.: 728 386 034

NA ZAKÁZKU A KAŽDÉMU NA MÍRU NABÍZÍM NEREZOVÉ VÝROBKY:
VNITŘNÍ A VENKOVNÍ ZÁBRADLÍ-BALKÓNY NA BYTOVÝCH DOMECH A PANELÁCÍCH, SCHODIŠŤOVÉ ZÁBRADLÍ, VENKOVNÍ SUŠÁKY NA PRÁDLO, PŘÍSTŘEŠKY NAD DVEŘE, PERGOLY, POJEZDOVÉ BRÁNY, BRANKY. SVAŘOVÁNÍ HLINÍKU A DALŠÍ VÝROBKY.
Tel. 608 233 084

Firma Nový Elton a.s.
Nové Město n. Metují
přijme muže či ženu na pozici:
VŠEOBECNÁ ÚČETNÍ
(nezahrnuje vedení pokladny)
Práce na plný úvazek, je možno i na částečný úvazek či na zkrácenou pracovní dobu.
Nástup ihned!
Informace: pí Martinková tel. 491403113, nebo eltn@eltn.cz

IZOLACE VLHKÉHO ZDIVA VENCLÍK
Strojní podřezání
Chemické injektáže
Tel. 604 715 135 www.venclik.com

JUKOV ČERVENÝ KOSTELEC
Kompletně zrealizujeme vytápění tepelnými čerpadly všech typů - včetně servisu
Dále nabízíme:
dodávku a montáž klimatizaci, instalatérské a topenářské práce.
Pomůžeme zajistit kotlíkovou dotaci
Prodej zahrádkářských a chovatelských potřeb
Zveme Vás na Krkonošskou výstavu 30.4. - 1.5.2019 - výstavní slevy
tel.: 491462531, prodejna 731369652,
mail: jukov@seznam.cz
www.jukov.cz

VYKUPUJEME STAROŽITNÝ NÁBYTEK A STAROŽITNOSTI
Vykupujeme nábytek, obrazy, hodiny, porcelán, sklo, dřevo, pohlednice, zbraně, staré motocykly, nábytek z chromových trubek do r.1970

LUBOŠ ADAMEC
Malecí 577, Nové Město nad Metují
Mob. 608 171 191
e-mail: lubos.adamec74@email.cz
PLATBA HOTOVĚ, ODVOZ ZAJIŠTĚN

SLEVA 20%
PRO RODINY min. 2 osoby
AQUA PARK Kudowa-Zdrój
tel. 0048 74 866 45 02
platnost do 31. 5. 2019 r.

Michal ŠKORPIL
servis osobních a dodávkových vozů FORD
Nabízíme kompletní servis vozů značky FORD:
- servisní prohlídky
- prodej náhradních dílů
- opravy karoserií a lakování
- přípravy STK a emisí
- geometrie a diagnostika
- kompletní servis klimatizací
- pneuservis

Českoskalická 252, Náchod, Tel.: 491 543 089,608 823 694, michalskorpil@tiscali.cz
www.ford-skorpil.cz

STAVEBNÍ BYTOVÉ DRUŽSTVO NÁCHOD

KOMPLEXNÍ SPRÁVA SVJ
kalkulace a tvorby rozpočtů
vytváření plánu oprav
pasportizace objektu
pravidelné servisní prohlídky
rozúčtování spotřeby energií

SBD Náchod, Parkány 311, 547 01 Náchod, Tel.: 491 419 172
www.sbdnachod.cz

Bono

KSK BONO s.r.o.,
výrobce krmiv pro psy a kočky

přijme zaměstnance pro **nepřetržitý provoz**
v Heřmanicích (u Jaroměře)

ÚDRŽBÁŘ, ZÁMEČNÍK

Požadujeme: • vyučen, praxe v oboru výhodou • nástup možný ihned
Nabízíme: • stabilní zaměstnání, příspěvek na obědy • pracovní smlouvu na dobu neurčitou

Kontaktní osoba:
M. Jošt, tel.: 737 229 181, životopisy: mjost@kskbono.cz

VELKÝ BASKETBALOVÝ NÁBOR

Přijď poznat nové kamarády a kamarádky!
Pro všechny dívky a chlapce ročníků 2012 a starší.

Oddíl basketbalu TJ SPŠS Náchod
pořádá nábor nových hráčů

Tréninky pondělí a pátek
od 16 hodin v tělocvičně školy
SPSŠ stavební a OA Náchod
(ul. Pražská 931).

Kontakt: Pavel Prouza
(+420 608 667 732)
https://basketnachod.webnode.cz/

PŘÍMĚSTSKÝ VŠESPORTOVNÍ KEMP

SE ZAMĚŘENÍM NA VOLEJBAL
pro děti od 7 do 12 let
NÁCHOD HAMRA
22.7. - 26.7. 2019
INFO TEL.: 602 129 332
www.volejbalnachod.cz

HLEDAJÍ DOMOV

Cézárek - Hodný, starší pejsek, který se zpočátku bojí. Potřeboval by vlídný přístup a pelíšek doma v teple. Cézar je kř. staforda menšího vzrůstu, je drobný.

Denny - Velice temperamentní, živý a hravý kříženec. Je mu asi rok a je to pejsek většího vzrůstu. Denny bude potřebovat člověka s dostatkem času a energie.

Lemfeldová
tel. 608 524 973
www.psidomovlukavice
email:
utuleklukavice@seznam.cz

VELIKONOCE NA TŘEŠŇOVCE

Domovy Na Třešňovce pořádají TRADIČNÍ VELIKONOČNÍ VÝSTAVU v úterý 16.dubna 2019 od 8 do 17 hodin v budově domova pro osoby se zdravotním postižením v Riegrově ulici v České Skalici. K vidění budou práce s velikonoční tématikou, voňavé perníčky i velikonoční dekorace.

Pozvánka na Cestománii

Obecní úřad Zábrodí a Spolek pro sport a cestování - SPACE Vás srdečně zvou na XVIII. ročník cestopisných přednášek a setkání cestovatelů Cestománie. Akce se uskuteční v sobotu 13. dubna 2019 od 16:00 v obci Horní Rybníky (budova Obecního úřadu) Program: 16:00 - Martinik a Dominika – tropické ráje (Petr Šupich) Letní putování Norskem a Švédskem (Dominik Zerzán), 17:30 - Raná péče Čechy - informace o terénní činnosti v klientských rodinách (Iva Jungwirthová). Pěšky přes Kavkaz – Od Černého moře ke Kaspickému (Viktorie Hlaváčková). 19:45 - Divácká soutěž – losování cen Boundary Waters – aneb po americko-kanadské hranici na kánoích (Iva Jungwirthová). Na obědě u krále aneb putovani po Ghaně, Togu a Beninu (Pavel Černý). Doprovodný program: Divácká soutěž o zajímavé ceny. Občerstvení s již tradiční ochutnávkou exotické kuchyně. Vstupné dobrovolné. Výtěžek z akce bude poskytnut Centru pro dětský sluch Tamtam, o.p.s. – Raná péče Čechy - poskytovateli sociální služby rané péče pro rodiny s dětmi s závažným postižením sluchu.

HLEDÁ DOMOV

JUSTÝNKA - asi 2letá fenečka, která žila v nevhodných podmínkách. Z počátku je trochu bázlivá, ale jinak je moc hodná a milá.

HLEDÁME MAJITELE

Hledáme majitele této kočičky nalezené v Náchodě. Je milá, přítulná, mazlivá. Vypadá udržovaně. Nechybí někomu?

Městský útulek Broumov, Jana Slováková 721 543 498

MUŽ ECHA

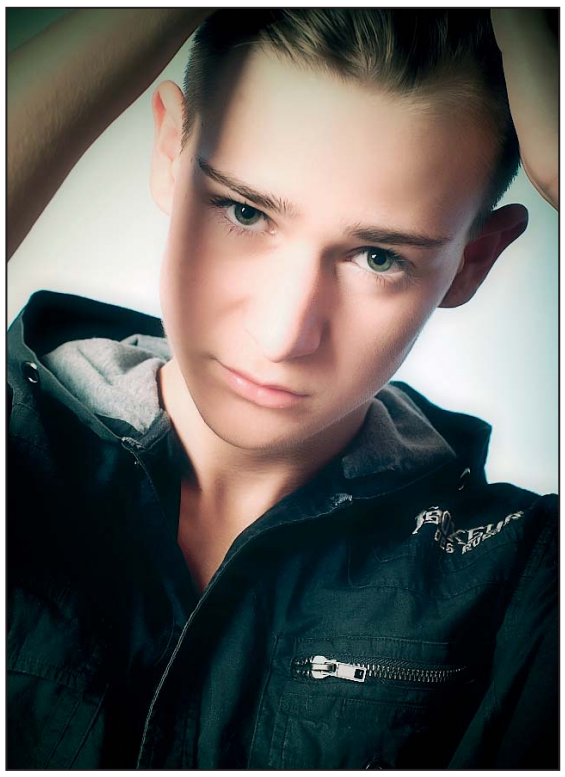

DOMINIK

Agentura D&D Hradec Králové
www.modelagencyddhk.cz

Určitě přijďte!

To je vzkaz, který Vám posílá firma „Úsměv“ (žáci 4.C ZŠ Komenského). Na pobočce České spořitelny v Náchodě pro Vás chystáme „Jarní jarmark“, kde si budete moct nakoupit krásné nezbytnosti, které jsme pro Vás vyrobili a které Vám určitě udělají radost. Můžete si ale také dát kávu, k ní nějakou dobrůtku, kterou pro Vás máme také připravenou, a u toho zažít pohodu při našem doprovodném programu. Budou tančit děvčata z naší třídy, zatančí skupina Rond a také zazpívá skupina MHD (učitelé z naší školy). Připravena je i bohatá tombola a zcela výjimečná akce – dražba olympijského a reprezentačního trička plavce Pavla Janečka, který je nejen náchodským rodákem, ale také bývalým žákem naší školy. Prostě 16. 4. 2019 mezi 14. a 17. hodinou na náš „Jarní jarmark“ do České spořitelny v Náchodě určitě přijďte, abyste si něco krásného koupili a užili si s námi spoustu úžasných, pohodových a netradičních zážitků.

Divadelní Olešnice

V obci Olešnice (nyní část Červeného Kostelce) sahají kořeny amatérského divadla až k roku 1886, kdy na podzim byl založen spolek divadelních ochotníků, který 9. ledna 1887 sehrál dvě jednoaktovky. Zakladatelé tohoto spolku byli učitelé p. Jan Drahorád a p. Ladislav Andrýs. Své úspěchy zaznamenávali do pamětních knih, které v originálním provedení jsou k vidění v archivu SOKA Náchod. Za svou dobu působení sehrál soubor okolo 340 divadelních her, a to jak z klasického dědictví, tak také čerpal z vlastní tvorby. Velkou oblibu u souboru měly hry Aloise Jiráska. Kromě klasického divadla zde nyní provozují i nové loutkové divadélko. Otevřeno bude slavnostně 7. dubna pohádkovou hrou o perníkové chaloupce.

Vyhrajte zlatou cihličku

...a poukazy na zboží

– stačí nakoupit, být zdarma členem „Klubu výhod“ a mít štěstí.

STAMONT STAVEBNINY

NÁCHOD | JAROMĚŘ | DOBRUŠKA | RYCHNOV N. KN.

800 404 010 www.stamont.eu