Příští Echo vychází 6. dubna 2012

ECHO

březen 1914 - V Hirošimě staví „Atomový dóm“ (architektem náchodský rodák J. Letzel)

Ročník 19/číslo 9/23. března 2012 **ČESKÉ REGIONÁLNÍ NOVINY** **WWW.NOVINYECHO.CZ**

náchodská.tv
ZPRAVODAJSTVÍ REPORTÁŽE DOKUMENTY ZAJÍMAVOSTI ROZHOVORY SOUTĚŽE
Vysílání sledujte na
www.nachodska.tv

VŠ Mix
okna patří k života
www.myhaus.cz
www.kovanikliky.cz
www.dvere-posuvne.cz
www.dvere-vnitrni-vchodove.cz
• OKNA • PARAPETY
• MARKÝZY • ZASKLÍVÁNÍ LODŽIÍ
• ROLETY • GARÁŽOVÁ VRATA
• ŽALUZIE • DVEŘE
Je čas na výměnu !
Nově prodáváme dveře firmy **Porta Dre Invado.**
Tel.: **491 520 241** www.VSMIX.cz e-mail: **info@vsmix.cz**
Kde nás najdete: **VŠ MIX s.r.o., T.G.M. 133, Hronov**

ELEKTRO ABC NÁCHOD
VELKOOBCHOD - MALOOBCHOD
JARNÍ SLEVY
PRAČKY-MYČKY-SPORÁKY
Českých bratří (u gymnázia)
www.abcnachod.cz
tel.: 491 428 428
SLEVA až 54 %
VESTAVNÉ SPOTŘEBIČE

KT Laštovic
NÁCHOD, Komenského 366 Tel.: 737 195 195
HRONOV, Hostovského 270 Tel.: 602 158 585
N. MĚSTO n.M., Nádražní 32 Tel.: 602 122 102
JAROMĚŘ, Husova 149 Tel.: 737 000 222
Buďte v Pohodě!
s nejnižším tarifem na trhu - O2 Pohoda
40 minut 100 SMS za 180 Kč
Minuty a SMS platí do všech sítí. Lze získat i se zvýhodněným internetem za 100 Kč.
Tarif je určený pro mladé od 6ti do 26ti let, popř. jejich rodiče. Lze získat také telefon od 1 Kč.

Peníze už Vám klepou na dveře
734 235 173 N.Město, Č. Skalice
734 235 174 Dobruška, N.Hrádek
734 235 172 Náchod, Hronov
734 254 325 Police n. M., Hronov
info@doorfinancial.com
www.doorfinancial.cz
DOOR FINANCIAL
Půjčíme Vám na cokoli až
50 000 Kč
Nejlevnější krátkodobá půjčka v ČR
Jednoduchá, přehledná smlouva na jednu stránku.
Víte přesně, kolik zaplatíte.
Peníze obdržíte do 48 hodin.
Obchodní zástupci s dlouholetou praxí.
Vyřízení půjčky u Vás doma.
Bez ručitele.

krám JEANSWEAR
VYKUPUJEME ZLATO
600,- Kč/1g
NÁCHOD, Kamenice 113 (pasáž Magnum)
St 9 - 13
NOVÉ MĚSTO NAD METUJÍ, Nádražní 80
Po - Pá 9 - 17
TRUTNOV, Havlíčkova 6
Pá 13 - 17

STAROČESKÁ HOSPŮDKA
Velké Poříčí u Hronova, hledá
šikovného
KUCHAŘE /ŘKU
dobré platové podmínky
stálý pracovní poměr
kont: 608 826 480

V.V. plastová okna a dveře
Kladská 140, naproti Pekárně, Náchod
Kvalitní okna z profilu Veka
Vám prodáme, namontujeme a zednicky zapravíme
nyní se slevou 45%
Tel.: 776 583 501
plastovaoknana@email.cz

Show STRÝC A SYNOVEC JO-JOO v Náchodě

První český Národní cirkus Jo-Joo bude po dvou letech hostovat opět v Náchodě v Bělovsi u Family Centra, za Kauflandem, ul.Kpt. Jaroše.

Přiváží program s finalisty Československo má talent 2011, show s názvem STRÝC A SYNOVEC JO-JOO!

V programu dále nebudou chybět výcviky zvířat jako jsou tygři sibiřští, pumy americké, papoušci Ara, dalmatini, poníci a opice z čeledě Makak.

Akrobaté z Ruska, Česka a Mongolska se představí ve vzdušných akrobaciích na šálách, vzdušném globu, čínských tyčích, rychlopřevlecích, plastické akrobacii a mnohých dalších vystoupeních.

Dětem z dětských domovů či stacionářů je umožněn vstup na představení zdarma.

Náchod – 10. 4. - 15. 4. 2012
Všední dny od 17:00, víkend od 14 hodin.

Noviny Echo připravily pro své čtenáře soutěž o dárkový poukaz pro 2 dospělé a 2 děti, který zároveň opravňuje k hromadné fotografii po skončení představení se zvířetem nebo aktuálním maskotem.

Odpověď na otázku posílejte do 6. 4. 2012 na mail: echo@novinyecho.cz Do předmětu zprávy napište „cirkus“

„Cirkus Jo-Joo spolupracuje od roku 1997 s nekorunovaných valašským králem, kterým je:
a) Pavel Zedníček
b) Jiří Pomeje
c) Bolek Polívka

Výstava v Zázvorce

V Městské galerii Zázvorka v Novém Městě nad Metují je až do 6. května ke shlédnutí zajímavá fotografická prezentzace. Jejím obsahem jsou snímky Českého klubu fotografů amatérů a Jindry Imlaufa.

DOPLNEK.COM

Marety
Objednávky na on-line:
www.marety.cz
nebo na tel. čísle:
732 535 375 Hradec Králové
734 816 777 Velichovky
Nové Město n.M.
SLEVOVÝ KUPÓN
na certifikovanou neinvazivní kryolipolýzu
nejúčinnější metoda hubnutí a tvarování problematických částí těla
Po předložení této poukázky vám bude účtována **cena pouze 799,-Kč** za ošetření jedné partie
studio Marety Hradec Králové, Šimkova1224
studio Marety Velichovky /K-Triumf/, Hustířanská 211
studio Marety Nové Město nad Metují, Českých legigí 37
www.marety.cz info@marety.cz do 30. 4. 2012

VINOTÉKA Jarmila Jirásková - Tyršova ul.65 (vjezd na náměstí TGM, Náchod) VINOTÉKA
AKCE - Španělská vína - 39,-Kč - AKCE
VINOTÉKA Jarmila Jirásková - Tyršova ul.65 (vjezd na náměstí TGM, Náchod) VINOTÉKA

TICHÁ VZPOMÍNKA

Dne 28. března 2012 uplyne 10 smutných let,
kdy na Pražské ulici v Náchodě zahynul ne vlastní vinou

pan Jiří Štěpánek z Náchoda – Babí.

Kdo jste ho znali,
vzpomeňte s námi.
rodina s dětmi

VZPOMÍNÁME

Se zármutkem v srdci vzpomínáme

na pana Jana Cohornu
z Nového Města nad Metují.

Dne 24. března 2012 uplyne 27 let od jeho smrti.

Manželka a děti s rodinami, vnoučata

VZPOMÍNÁME

Dne 27. 3. uplyne 1 rok od okamžiku,
kdy nás ve věku nedožitých 80-ti let opustila naše drahá
maminka, babička a prababička

paní Janina Kleprlíková z Náchoda.

Dobrý člověk ale neumírá - v srdcích těch,
kteří ho milovali, žije dál.

vzpomínají dcery a syn s rodinami
a kamarádka Hanička

Poděkování

Rád bych touto cestou poděkoval
personálu LDN v Broumově
za laskavou péči o moji maminku,
paní Jiřinu Malinskou.

syn Jan

coop

Střední škola hotelnictví a podnikání
SČMSD, Hronov, s. r. o.
www.hshronov.cz

Talíř plný chutí a vůní

Ochutnáte něco ze studené kuchyně?

V těchto dnech vrcholí mnohatýdenní příprava účastníků Kurzu studené kuchyně, který probíhá v hronovské hotelovce v rámci pilotního ověřování projektu Evropské unie UNIV 2 KRAJE, zaměřeného na vzdělávání dospělých v odborných dovednostech a vytvoření center celoživotního vzdělávání.

V průběhu kurzu se účastníci podrobně seznámili s hygienickými předpisy, organizací práce, výrobky studené kuchyně, surovinami a výrobními postupy. Nedílnou součástí byla kromě teoretické i praktická výuka. Frekventanti měli možnost vyzkoušet si přípravu široké škály rautových výrobků slaných i sladkých, počínaje jednoduchými až po poměrně velmi složité. V současné době tedy již dobře vědí, jak si poradit s přípravou například takových výrobků studené kuchyně, jako jsou pěny, rolády, galantiny, teriny, aspiky, zeleninové, sýrové a rybí výrobky, saláty, sushi i mnohé dezerty.

Vyvrcholením kurzu bude slavnostní raut. Ten připravují frekventanti kurzu na poslední březnový den, kdy budou pod bedlivým dohledem svých lektorů a hostů prokazovat v praktické rovině úroveň získaných zkušeností, dovedností a znalostí. Výstupem pro účastníky kurzu bude zároveň i certifikát – osvědčení o absolvování kurzu, který jim bude při slavnostním rautu předán.

Košíčky s lososovou pěnou

300 g vařeného lososa, 50 g másla, 125 g základní pěny (našlehané 2 díly másla se 3 díly tvarohu a solí), 50 g drceného sterilovaného lososa, sůl, citron.
Těsto na košíčky: 250 g hladké mouky, 60 g másla, sůl, lžíce vody, špetka prášku do pečiva, 1 malé vejce.
Do upečených lineckých kosíčků stříkáme lososovou pěnu, zdobíme snítečkou kopru a malým dílkem citronu.

Další zajímavé receptury pokrmů studené kuchyně najdete na webu ECHA v sekci Partneři.

Text připravili Bc. Jiří John a Mgr. Renata Lelková
Střední škola hotelnictví a podnikání SČMSD, Hronov, s. r. o.
www.hshronov.cz

RESTAUROVÁNÍ JLP
Založeno r. 1996
✦ starožitný nábytek
✦ dveře
✦ obložení stěn a trámových stropů
✦ provádíme původní ratanové výplety
Lhotky 37
Náchod
tel.: 608 201 509 * 608 859 536
www.restaurovani-JLP.cz
Předběžná cena je u nás samozřejmostí

Velikonoce v „Íčku“

V Informačním centru v Teplicích nad Metují proběhne do 10. dubna prodejní výstava s tématem Velikonoc. Jejím pořadatelem je Ekocentrum Violka o.s. Obsahem výstavy jsou práce dětí tamní mateřské a základní školy: Dekorace, velikonoční perníky, kraslice atd.

Svátky hudby

Dnem svátečním pro všechny příznivce klasických partitur jsou jistě Smiřické svátky hudby, které proběhnou, jak název napovídá, ve Smiřicích ve dnech 31. 3. - 9. 4. Chybět na nich nebude ani vystoupení známého houslisty Jaroslava Svěceného. Bližší informace získáte na: **www.festival.mestosmirice.cz**

Vzpomínka na Babičku

V České Skalici se v březnu uskutečnilo setkání, jehož protagonistou byl českoskalický kronikář pan Jiří Samek. A na co se vzpomínalo? Na natáčení filmu Babička. Nikoli však na to novější ze 70.let 20. století (režisér Moskalyk), ale na film natočený v roce 1940 v časech druhé světové války. Právě v tomto snímku si pan Samek tehdy zahrál.

Se stříbrem do finále

Jak jsme vás již informovali v minulém vydání ECHA, webové stránky České Skalice obsadily 2. místo v krajské soutěži Zlatý erb 2012. Vzhledem k tomu, že Hradec Králové obhájil prvenství z loňského roku a nemůže se tak zúčastnit celorepublikového finále, budou zde zastupovat Královéhradecký kraj „stříbrné„ internetové stránky České Skalice. Držíme palce ve finále!

Broumov pro Tibet

Město Broumov se v březnu připojilo k více než 300 českých měst a obcí, na jejichž radnicích se objevila tibetská vlajka. Rozhodnutím tamního zastupitelstva tak bylo připomenuto 53. výročí povstání v tibetské Lhase (rok 1959), při kterém zahynulo 80 000 tisíc lidí. Dodejme, že povstání bylo namířeno proti Čínské lidové republice, která Tibet považovala – a stále považuje za sféru vlastního vlivu a podobné projevy, byť symbolické, solidarity vždy ostře odsoudí.

REALITY Eu
info: 777 602 884
www.realityeu.com
EU - TIP

Menší rodinný dům se zahradou v centru Nového Města nad Metují
Cena: 1 649 000,- Kč
Dům s větším pozemkem Náchod – Malé Poříčí ..... 1 549 000,- Kč
Budova Panorama Náchod, náměstí (2 restaurace, kadeřnictví,byty) ..... 10 990 000,- Kč
Venkovské obytné stavení Horní Radechová ..... 1 295 000,- Kč
Bytový dům (3 byty,garáž,zahrada) s veterinární ordinací Červený Kostelec 3 340 000,-Kč
Zajímavý rodinný dům se zahradou ve Vestci u České Skalice 1 095 000,-Kč

HOS
HOTELNICTVÍ A SPOLEČNÉ STRAVOVÁNÍ TEPLICE NAD METUJÍ

Víte, nevíte…

Červená řepa

Červená řepa nás jako důležitá plodina provází už po tisíce let, záznamy o jejím používání jako léku v Římě jsou staré přinejmenším 3000 let. Konzumovat se dá celá rostlina, mladé listy se mohou upravovat jako špenát, nebo přidávat do polévek s jinou zeleninou, za syrova se hodí i do zeleninových salátů. Nejčastěji však zužitkováváme pouze bulvu, která se dá chutně upravit mnoha způsoby.

Řepa pro krásu

Tato zelenina patří téměř bezkonkurenčně mezi nejefektivnější přírodní zdroje křemíku, zvaného také „minerál krásy“. Křemík je nesmírně důležitý pro tvorbu a pevnost vazivových tkání a kostí, elasticitu a zdraví cévních stěn a v neposlední řadě pružnost a mladý vzhled pokožky, pro pevné vlasy a nehty. (Příznakem jeho nedostatku je právě například zvýšená lámavost nehtů a třepení vlasů.) Křemík celkově podporuje regeneraci celého organismu, je proto zpomalovačem stárnutí. Pravidelnou konzumací červené řepy si můžeme jeho hladinu přirozené doplnit, zároveň s dalšími důležitými minerály a vitamíny.

Řepa a plodnost

Další velmi důležitou a bohatě zastoupenou látkou v červené řepě je kyselina listová. Ta je nepostradatelná pro plodnost žen a zdravý vývoj plodu, pro silné srdce a celý kardiovaskulární systém. Navíc také stimuluje obnovu a růst tkání (vazy, svaly, kůže, nehty, vlasy) a okysličování buněk. Vyšší hladinu kyseliny listové najdeme v červené řepě za syrova, tepelnou úpravou se částečně ničí. Kombinace vysokého obsahu křemíku a kyseliny listové dělá z řepy snad nejlevnější, běžně dostupnou omlazovací kúru, jakou si můžeme dopřát. Nejlépe uděláme, když ji zařádíme do našeho jídelníčku pravidelně, optimálně alespoň 3-4x do měsíce.

Řepa proti rakovině

Šťáva z červené řepy se doporučuje jako prevence a součást léčby rakovinného bujení, stejně tak i pro rekonvalescenci po její léčbě. Dávky jsou v takovém případě poměrně vysoké, užívají se běžně i 3 menší sklenky šťávy během dne. Jako prevence se doporučuje v dávce 1 sklenky nejméně 1-2x týdně. Mnozí léčitelé slaví s touto kúrou velké úspěchy. Dokonce i někteří lékaři ji doporučují jako doplněk léčby a pro celkové posílení imunitního systému při i po terapii.

Vojtěch Macháček 3.H, Mgr. Vlasta Drobná, Střední škola hotelnictví a společného stravování, Teplice nad Metují, www.sshssteplicenm.cz

Hokejová neděle v Náchodě

V neděli 18. března 2012 odpoledne patřil náchodský zimní stadion lední hudebně zábavné show HC OLYMP PRAHA s Martinem Dejdarem. Hlavní událostí odpoledního programu byla hokejová exhibice HC OLYMP PRAHA - HC NÁCHOD, STARÁ GARDA, nechyběla hudba, soutěže o ceny, vystoupení náchodských mažoretek i ukázky kaskadérských kousků. Domácí hokejový klub HC Náchod - Stará garda "drtivě" porazil HC OLYMP PRAHA 18:17! Za domácí v hokejovém týmu nastoupil na led i náchodský starosta Jan Birke (na snímku Josefa „Pepy“ Voltra se zdraví s M. Dejdarem)

Policejní posila

Posilou pro strážce veřejného pořádku v lokalitě východních Čech je nově vzniklá jednotka Městské policie ve Smiřicích. Vznikla rozhodnutím tamního městského zastupitelstva od 1. ledna 2012. Jejím posláním je ochrana veřejného pořádku v lokalitách Smiřice, Rodov a Trotina.

Objednejte dnes na www.astratex.cz, vyzkoušejte zítra v odběrním místě v Hronově

Nejsilnější e-shop s prádlem a plavkami nabízí:

SPODNÍ PRÁDLO
Dámské spodní prádlo | Podprsenky
Kalhotky | Tanga | Erotické prádlo
Korzety | Podvazkové pásy
Bezešvé prádlo | Stahovací prádlo
Spodní košilky | Luxusní košilky
Spodní prádlo - plnější tvary
Těhotenské a mateřské prádlo
Pánské spodní prádlo

PLAVKY 2012
Jednodílné plavky
Dvojdílné plavky
Pánské plavky | Dětské plavky

OBLEČENÍ A DOPLŇKY
Župany a pyžama
Punčochy | Punčocháče | Legíny
Trička a tílka | Košile a halenky
Sportovní prádlo
Doplňky | Kabelky

150,- Kč sleva pro nové zákazníky
Slevový kód: echo-64
Po vložení kódu se sleva odečte z objednávky.
Platí do 6. dubna 2012

U nás nic neriskujete!
Na www.astratex.cz si vyberete modely, které se Vám líbí a my Vám je připravíme k vyzkoušení v odběrním místě v Hronově. Následující den Vám přijde SMS, že zboží pro Vás je připraveno. Vy se zastavíte zboží prohlédnou popř. vyzkoušet a koupíte pouze to, co Vám opravdu vyhovuje.

ASTRATEX.CZ

Sportovec roku náchodského okresu

V pátek 16. března byli v náchodském městském divadle slavnostně vyhlášeni sportovci roku 2011 za okres Náchod. Pořadí ankety odborníků (zástupci městských úřadů, sportovních komisí, výkonného výboru regionálního sdružení ČSTV, sportovních svazů, trenéři) je následující:

Jednotlivci - dospělí: 1. Michaela Drábková 202 bodů, 2. Anna Bergerová 172 bodů, 3. Vladimír Vitver 149 bodů, 4. Jiří Svoboda 148 bodů a 5. Petr Bartoš 146 bodů

Jednotlivci - mládež: 1. Pavel Janeček 113 bodů, 2. Daniel Neumann 72 bodů, 3. Alena Ulrichová 63 bodů, 4. Pavla Rousková 55 bodů a 5. Viktor Tomek 34 bodů

Družstva - dospělí: 1. ženy T.J. ČOS Krčín (národní házená) 49 bodů, 2. ženy SK Nové Město n. Met. (atletika) 46 bodů a 3. seniorky SK Rubena Náchod (mažoretkový sport) 29 bodů

Družstva - mládež: 1. starší žáci FTS Florbal Náchod (Florbal) 59 bodů, 2. junioři TJ Delfín Náchod (plavání) 43 bodů a 3. mladší minižáci Basketáci TJ Sokol Josefov (basketbal) 28 bodů

Trenéři: 1. Roman Hakl 51 bodů, 2. Aleš Žďárský 38 bodů a 3. Mgr. David Šnajdr 31 bodů.

Mimořádný výkon - Markéta Kosová (florbal)

Čtenářská anketa - Jiří Svoboda

Všem oceněným upřímně blahopřejeme! **(NA) Foto Martin Hurdálek**

ANDY
ŽALUZIE
ŽALUZIE ANDY, Maloskalická 19, Česká Skalice, mobil 603 531 304,
andy.skalice@seznam.cz, www.andy-skalice.cz
● shrnovací dveře ● žaluzie ● čalounění dveří
● textilní rolety ● vestavěné skříně ● renovace bytových dveří
● venkovní rolety ● sítě proti hmyzu ● garnýže
ŽALUZIE
SLEVA 20% NA ŘETÍZKOVÉ ŽALUZIE

Nejlepší karneval za poslední roky

Jako každý rok pořádala naše škola i letos karneval. Tentokrát byly obrovské přípravy. Malovaly se plakáty, připravovala tombola, ceny za nejlepší masky, nafukovaly se balonky a paní učitelka upekla dva velké koláče. No, bylo toho hodně. Nejhorší práce je, když musíme po vyučování nanosit do sokolovny židle, stoly a ostatní drobné věci. A potom ten úklid, i když tentokrát to proběhlo hladce. Karneval se konal 17. února a začal ve čtyři hodiny odpoledne. Občerstvení bylo připravené a jako překvapení na nás čekal diskžokej s barevnými efekty. Hned jsme měli lepší náladu. Tanec byl úžasný. Občas dělal diskžokej přestávky a v těch jsme zašlapávali balónky, pojídali koláče, sbírali kolečka a také paní učitelky měly těžký úkol, a to vyhodnotit 30 nejlepších masek. Jednoduché to nebylo, protože masky se letos opravdu vyvedly. V průběhu karnevalu jsme si chodili pro výhry v tombole, protože každý druhý los vyhrával. Ceny byly drobné, ale nejlepší bylo to „překvápko“. Úžasná byla hudba a ty barevné efekty, mohli jsme si přát také písničky. Opravdu jsme se vyřádili a nechtělo se nám domů. Dokonce diskžokej říkal, že jsme správní, protože stále přidával písničky a nechtělo se mu končit. Prostě tento karneval byl nejlepší za ty všechny roky.

Nicola Mejstříková, ZŠ Běloves

Střední odborná škola sociální-EA pomáhá Bangladéši

Naše škola se rozhodla podpořit bangladéšské děti, které trpí chudobou a nemocemi, a tak uspořádala v úterý 13. března 2012 projektový den. Žáci na jednotlivá témata o životě v Bangladéši připravili prezentaci a bangladéšské tance, které ostatním během dne představili. Akci doprovázely přednášky odborníků, kteří přímo v Bangladéši působili-MUDr. Ivan Přízek a Pavel Voltr. Ti žákům promítli vlastní dokumenty o zuboženém životě bangladéšských dětí. Akce v žácích vyvolala velký zájem o problematiku trpících dětí ve světě a probudila soucit s lidským utrpením.

Organizace Papežská misijní díla zapůjčila mobilní výstavu fotografií, která proměnila školu ve výstavní síň. Žáci vedle přednášek prodávali a zároveň nakupovali vlastní výrobky (keramika, pletené a paličkované věci, pečivo apod.) a různé materiály o Bangladéši. Výtěžek vyšší než 7 000,- Kč poputuje na pomoc dětem do street school. Akce, která trvala několik hodin, všechny velmi zaujala a pro naše žáky byla konkrétní zkušeností, jak je možné pomoct dětem z druhé poloviny zeměkoule.

Podobnou akci, avšak na pomoc ugandským dětem, naše škola uspořádala vloni. Nyní mohli žáci shlédnout fotografie pana Jaroslava Jiráska přímo z Ugandy, na kterých je zachyceno předávání finančních prostředků získaných 27. září 2011 během školní akce Putování pro děti.

David Hanuš - Střední odborná škola sociální - EA, Náchod

BATIST MEDICAL Part of OneMed Group
BATIST Medical a.s., Nerudova 309, Červený Kostelec

Společnost BATIST Medical a.s., přední dodavatel výrobků pro zdravotnictví, hledá vhodné kandidáty/kandidátky na pozici:

Referent zahraničního obchodu

Náplň práce:
- Komunikaci s obchodními partnery převážně v zahraničí
- Rozvoj nových i stávajících odbytových trhů

Požadavky:
- SŠ nebo VŠ vzdělání
- Praxi v oboru obchodu min. 2 roky
- Zodpovědnost, organizační a komunikační schopnosti
- Vysoké pracovní nasazení, schopnost týmové práce
- Znalost AJ na velmi dobré úrovni slovem i písmem
- Znalost NJ vítána
- Řidičské oprávnění skupiny "B"

Nabízíme:
- Možnost stabilního zaměstnání v perspektivní společnosti
- Zajímavou práci v dynamickém kolektivu
- Odborné vzdělání
- Odpovídající finanční ohodnocení, možnost profesního růstu
- Nástup 1.4.2012 nebo dohodou

Pokud Vás nabídka zaujala, zašlete svůj strukturovaný životopis v češtině a angličtině s průvodním dopisem, případně referencemi z předchozích zaměstnání na adresu personálního oddělení společnosti:
BATIST Medical a.s., personální oddělení, Nerudova 309, Červený Kostelec, 549 41.
E-mail: ivana.lukasova@batist.cz. Vaše doručené písemnosti považujeme za důvěrné. Více na www.batist.cz.

V ŘEZNICTVÍ TO MUSÍ VONĚT

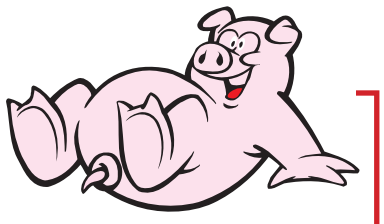

UZENÁ MASA A UZENÁŘSKÉ VÝROBKY UDÍME NA BUKOVÉM DŘEVĚ V TRADIČNÍCH UDÍRNÁCH

UZENÁŘSKÝ ZÁVOD Česká® klasika

VÝROBA DOMÁCÍCH UZENIN A UZENÁŘSKÝCH SPECIALIT

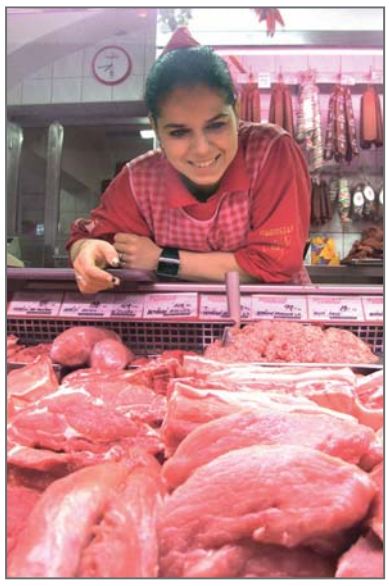

„Jsme malou firmou, která byla založena v roce 1994. Pokud byste se mě zeptal na naši výrobní a obchodní filozofii, pak by ji nejlépe charakterizovala dvě slova: Klasika a kvalita. Stále více jsem přesvědčená, že právě klasické výrobky z kvalitních surovin jsou mostem, který spojí tradiční umění českých mistrů uzenářů s naší současností“, říká majitelka, paní Regina Jirmanová. A zájem zákazníků o výrobky Řeznictví Jirman, nabízené pod vlastní ochrannou známkou Česká klasika, její slova potvrzují. Výrobky řeznictví Jirman se mohou „opřít“ o poctivé české normy včetně těch prvorepublikových (např. receptury pražského uzenáře Ladislava Nachmüllnera). Nakoupit zde můžete čerstvá masa – vepřové, hovězí či kuřecí včetně vlastních specialit, mezi kterými budou vlajkovou lodí v nadcházející sezóně grilování určitě speciální klobásy vyrobené ze syrového masa a určené k tepelnému opracování na roštech opravdových labužníků. „Základem je jakostní maso. Maso dělá kvalitu uzenářského výrobku. Mrzí mě trend, kterým obchodní řetězce tlačí na cenu výrobků a tím snižují jejich kvalitu. Pro nás je kvalita hlavním cílem. S kvalitou přichází spokojený zákazník, který se k nám rád vrací“, doplňuje pan Jirman. Řeznictví Jirman prodává svoje výrobky pouze ve vlastním obchodě, kde se zákazníci mohou těšit i na různé slevové a sezónní akce – o vánočních svátcích, v období Velikonoc apod. Čekají na vás slevy při nákupech nad 300 a 500 korun (3 a 5% z ceny nákupu) a drobné dárky. Bezpečnost výrobků je zajištěna zejména systémem HACCP (definuje správnou výrobní praxi GMP a správnou hygienickou praxi GHP) a díky stálému veterinárnímu dohledu.Výrobky jsou navíc z 95% bezlepkové, tudíž odejdou spokojeni i zákazníci řešící otázky stravování spojené s bezlepkovou dietou. „Jsme schopni vyrobit například i bezlepkové bílé klobásy, aniž by utrpěla finální chuť výrobku. Základem dobrého řezníka je umět pracovat s masem a využívat kvalitní produkty. A pro dobrý obchod je zásadní, jak se snaží usilovat o zákazníka. Však to znáte sami. Poznáte to, jakmile otevřete dveře do obchodu. Není to o pestrých plastových obalech. Je to o řemesle, poctivých normách, pečlivých výrobních postupech. V dobrém řeznictví to musí vonět...“, uzavírá pan Jirman.

Řeznictví Jirman najdete v Novém Městě nad Metují v Komenského ulici. Otevírací doba: po – pá: 8 – 17.30 hod., so 7.30 – 11.00 hod., www.masojirman.cz

Výrobky Řeznictví Jirman mají nezaměnitelnou chuť. V prodejně to voní kvalitními surovinami i originálními výrobními postupy. Cílem je vždy spokojený zákazník.

HRNCIR DESIGN®

POSPÍCHAL STŘECHA A PODKROVÍ
Kladská ul, Náchod (výpadovka směr Hronov)
tel./fax: 491 421 787
www.pospichal-strechy.cz
- CRC kanadský asfaltový šindel, IKO belgický asfaltový šindel
- Okapové střešní systémy Cu,Ti-Zn, FeZn, Al, Plast
- Plechové střešní krytiny (Lindab, Satjan, Ruuki)
- Asfaltové střešní pásy a fólie (zemní, střešní, speciální)
- Izolace Rockwooll, Ursa
- OSB desky a palubky za super ceny! (od 59,-Kč/1m²)
AKCE výprodej střešních oken SLEVA až 50%
jsme výhradní dovozci do ČR značek: IKO, CRC ROOFING EXCELLENCE
prodáváme následující sortiment za ceny výrobců: EUREKO, VELUX, ROCKWOOL, URSA, Eternit

Čištění domovních odpadů a kanalizací včetně oprav nebo rekonstrukcí. Tel. 777 810 816

Váš specialista na SEDACÍ SOUPRAVY nabízí více jak 30 sedacích souprav ihned k odběru
MARCO NÁBYTEK
Náchod, Kladská 106 (u pekárny) otevřeno: Po - Pá 9 - 17, So 9 - 11 hod. tel./fax: 491 428 440
PRODEJ MOŽNÝ I NA SPLÁTKY
www.NABYTEKNACHOD.cz

RYCHLÁ PŮJČKA DO 5 TISÍC KČ
PENÍZE IHNED A V HOTOVOSTI
bez registrů
bez doložení příjmů
bez poplatků předem
Tel.: 491 417 180, 774 061 137, 777 061 131

TRIGA REALITY realitní kancelář nabízí:
Nám. TGM č.p. 82, Dvůr Králové n. L.
- byt 4+1 v OV **Náchod** (73,9 m²)3.p, výtah,lodžie,lokalita“Na Plhově“ 1,370.000,-Kč
- byt 4+1 v OV **Opočno** (71 m²) po rek., 4.p, zaskl.lodžie,vest. skříně 1,499.000,-Kč
- dr.byt 1+1 v **Náchodě** (40m²), zd. jádro, nová koupelna, lodžie, revital. 560.000,-Kč
- dr.byt 2+1 v **Náchodě** (53m²), 3.p,plast. okna,zd.jádro lodžie, revital. 900.000,-Kč
- dr.byt 3+1 v **Náchodě** (74m²) zd. jádro,plast.okna,zateplení,lodžie,2.p 999.000,-Kč
- dr. byt 3+1 v **Dobrušce**(70m²), 1.p.,dům po revit.,možno fin.úvěrem 899.000,-Kč
- dr.byt 3+1 **Červený Kostelec** (71m²) u centra, plast.okna, balkon sleva 840.000,-Kč
- 2gen. rodinný dům **Náchod Běloves**, 2+1 a 3+1, 651m², garáž sleva 1,830.000,-Kč
- řad. rodinný dům **Náchod**, v centru, 289m², po kompl. rekonstrukci 2,385.000,-Kč
- řadový rod. dům 5+1 **Česká Skalice**,191m², klidná lok.,zahrádka NOVÉ 2,350.000,-Kč
- řadový rod. dům 3+1 **Heřmanice**, 473m², prostorná kuch., vl. studna 1,290.000,-Kč
- rodinný dům-novostavba 5+kk **Mezilesí u N. Města**, 1039m², SLEVA 2,482.000,-Kč
- rodinný dům-novostavba 4+kk **Police n. M.**, 430m²,krásné místo sleva 2.060.000,-Kč
- rodinný dům 4+1 **Dolany** 880 m²,kamenný, garáž, vyt.na TP / VAF nové 750.000,- Kč
- rodinný dům 5+1 **Rožnov-Neznášov** 1662 m²,studna,vyt.na TP /el. 1,860.000,- Kč
- chata 3+1 v **Hořičkách-Husí Krky**,1055 m²,el.,pitná voda,klid,příroda 430.000,-Kč
- chata 1+1 v **Náchodě**, 336m², krb, el., pitná voda,oploceno,slunné m. 570.000,-Kč
- chata 3+1 v **Červ. Kostelci**,V Ráji, 382 m², el., vytápění na TP,u lesa 690.000,-Kč
- rod.dům-chalupa **Červený Kostelec**,2069m²,krásné místo,stodola sleva 1,350.000,-Kč
- rozestavěný r. dům 3+kk **Nový Ples**, 2027m²,2.patro – hrubá stavba 1.190.000,-Kč
- st. poz. 1414m² **Kramolna-Lhotky**, el.,plyn,voda na hranici, krásné 530,-Kč/m²
- st. poz. 2423m², **Králova Lhota**,13 km od HK,slunný,rovina,dobrý přístup 500,-Kč/m²
- st.pozemek 1179m², **Hořičky**, sítě, výhled na Orl. hory, klidná lokalita 693.000,-Kč
775 777 073 www.trigareality.cz 774 777 073

SLEVA 40% PRO RODINY min. 2 osoby
AQUA PARK Kudowa-Zdrój
tel. 0048 74 866 45 02
platnost do 26. 04. 2012 r.

habr kominictví ul. Svobody 1071 547 01 Náchod
Habr kominictví s.r.o. Lukáš Habr
Svobody 1071 547 01 Náchod
- Provádíme prohlídky spalinových cest dle NVč.91/2010Sb.
- Vymetení komínových průduchů
- Revize spalinových cest
- Autorizované měření spalin
- Vložkování a frézování komínů
- Stavby komínových systémů BLK
tel..491 428 364,603 576 244, 604 239 796

Dveře Janků
Prodej vchodových a interiérových dveří
Doprodej interiérových dveří za sníženou cenu
Výběr v různých barvách
200,-Kč kliky
800,-Kč plné
1 500,-Kč prosklené
Prodejna Parkány 466, Náchod, Tel.: 603 345 236

REGINA®
Originál
Žádejte ve své drogerii.
REGINA® MANDLOVÝ KRÉM ORIGINÁL
· pro suchou a citlivou pleť · obsahuje vzácný mandlový olej
· výborně hydratuje a regeneruje · chrání pleť proti stárnutí
Více informací najdete na:
www.reginakosmetika.cz

PŘEZOUT U NÁS SE VYPLATÍ!
Za každou pneumatiku zakoupenou u nás získáváte slevu 100 Kč na montáž.
SLEVA 100 Kč NA MONTÁŽ
• servis klimatizací a seřízení geometrie náprav s výraznou slevou
• dárek ke každému nákupu
• 50 000 ks pneu skladem
• profesionální přístup a poradenství
• ocelové a hliníkové disky
Ceny jako na internetu!
... a přezutí téměř zadarmo
JOPECO
AUTOSERVIS/PNEUSERVIS NÁCHOD
Náchod, U Cihelny 1751, Tel.: 491 422 797, Mob.: 603 712 516
Po-Pá 7:00 – 17:30, So 8:00 – 12:00
PNEUSERVIS BROUMOV
Broumov, Soukenická 169, Tel.: 491 523 654, Mob.: 604 280 693
Po-Pá 7:00 – 17:00, So 8:00 – 12:00
AKCE!

Truhlářské práce Milan Antoš
Nová 1865, 547 01 Náchod,
Tel. 491 420 365, 606 539 864
- specializace na výrobu kuchyňských linek
- renovace kuchyní
- doprava a montáž
PROMĚNÍ STARÉ ZA NOVÉ
NEJLEVNĚJI V REGIONU - GARANTOVANÁ KVALITA

ŽALUZIE
www.zaluziejansa.cz
MARKÝZY, ROLETY, ŽALUZIE, SÍTĚ..
SLEVA 20% na hliníkové žaluzie
602 106 333
ales.jansa@seznam.cz
JANSA stínící technika
ZÁRUKA 3 ROKY

Pozor sezona začíná

Víkend 24. a 25.března bude přát počasí a zároveň zahájení sezony v Ratibořicích. Přijďte pobýt a využít tradičního občerstvení u Mlýna.

„Když počasí dovolí, sejdeme se v údolí.“

Basketbal

Přijďte podpořit náchodské basketbalisty v posledním kole Východočeské ligy, kde domácí tým TJ SPŠ S Náchod hostí v hale na stavebce v sobotu 31. 3. 2012 od 17:30h. v derby tým Chrudim a v neděli 1. 4. 2012 od 10h. Vysoké Mýto. Za celý tým Prouzová Simona

IBS Scherer GmbH IBS
IBS Scherer ist ein international agierendes mittelständisches Familienunternehmen.
IBS Scherer produziert in eigenen Werken sowohl die Gerätetechnik als auch die Reinigungschemie.
IBS Scherer ist internationaler Entsorger, recycelt in modernsten eigenen Anlagen die Altware und bringt sie in den Wirtschaftskreislauf zurück.
Für unsere Tochtergesellschaft in Nové Město nad Metují suchen wir ab sofort eine(n)
Verkäufer/ -in
für die Betreuung der polnischen Kunden im Innen- u. Außendienst und Einführung neuer Produkte
Wir erwarten:
- Verkaufsgeschick, technisches Verständnis,
- Kommunikations- und Teamfähigkeit,
- gepflegter Umgang mit Kunden am Telefon,
- zielorientiertes Arbeiten und geübter Umgang mit dem PC (Office-Programmen),
- eine kaufmännische Ausbildung oder technische Berufserfahrung, idealerweise im Verkauf / Kundenbetreuung.
- polnische Sprache als Muttersprache
- sehr gute Deutschkenntnisse
- tschechische Sprache von Vorteil
Sie verfügen über eine rasche Auffassungsgabe, sind kreativ und sprachgewandt.
Ihre vollständige, aussagekräftige Bewerbung senden Sie bitte an:
IBS Scherer GmbH Gewerbegebiet 55599 Gau-Bickelheim
www.ibs-scherer.de info@ibs-scherer.de Tel. 06701 – 9383-0

Nové autobusové nádraží v Náchodě

Kompletní rekonstrukci autobusového nádraží připravuje náchodská radnice. Akce přímo souvisí s opravou budovy vlakového nádraží, kterou České dráhy připravují na letošní rok. Studii nového řešení autobusového nádraží vypracoval Atelier Tsunami. Ta si klade za cíl vytvořit kvalitní a bezpečné prostředí pro cestující a dopravce a současně chce vytvořit esteticky vlídné prostředí pro obyvatele Náchoda i návštěvníky z celého regionu. Prostor před nádražím je řešen komplexně, včetně rekultivace přilehlého parku.

Pokud půjde vše podle plánu, mělo by se se stavebními pracemi začít v letních měsících letošního roku.

Karel Petránek,
obrázky Atelier Tsunami

Největší výrobce TAŽNÝCH ZAŘÍZENÍ v České republice
... a za nejnižší ceny!
výroba - prodej - montáž tažných zařízení pro osobní, dodávková a nákladní vozidla
V ceně montáže provádíme diagnostické nakódování řídících jednotek vozidel s elektroinstalací tažného zařízení, které je velice důležité pro bezporuchový provoz vozidla s tažným zařízením. Jsme také výrobci a přímí dovozci originálních elektroinstalací k tažným zařízením.
Odborné poradenství, montáž, servis u výrobce, prověřené kvalitou výroby ISO, prodejem a montáží se 17 letou tradicí na trhu.
POZOR AKCE!!!
K montáži tažného zařízení možnost zapůjčení automobilu do 25 km ZDARMA!
LIQUI MOLY
SVC Náchod, s.r.o., Průmyslová zóna Vysokov 179
549 12 Náchod – Vysokov
Kontakty: tel.: 491 421 021, tel./fax/zázn.: 491 421 022
fax: 491 420 265, mobil: 603 360 607
e-mail: svc@svcnachod.cz

SOUKROMĚ | ROZUMNĚ | ŠIKOVNĚ | RYCHLE

SEZNÁMENÍ

*** 50letý 170 cm černovlasý s knírkem hledá ženu štíhlé postavy do 45 let.** Náchodsko. ZN.: Příroda, výlety. Jen SMS 720 475 611

BYTY

*** Prodám DB 3+1 72 m² v Náchodě**, ul. Pražská, plastová okna, zateplená fasáda, zděné jádro, nové podlahy, po celk.opravě. Cena 1,09 mil.Kč. TEL.:604 774 115

*** Koupím byt 1+1(2+1);OV v Červeném Kostelci** nebo v Náchodě v Běloveské ulici.Tel: 737941711

*** Pronajmu byt 2+1 v Náchodě** - Staré Město.4000+inkaso. Tel.776109064

*** Pronajmu DB 3+1 72 m² v Náchodě**, ul.Pražská, plast.okna, zateplená fasáda, zděné jádro, nové podlahy, po celk.opravě. Kauce 12 tis.Kč, nájem 5000,-Kč. TEL.:604 774 115

*** Prodám zcela nově rekonstruovaný družstevní byt 1+1 v Hronově** o výměře 41 m², vhodné i pro manažery. Cena: 666 000,- Kč Tel.: 774 311 404

*** Prodám zděný byt 3+kk v OV v Náchodě**, Raisova ul., výměra 64 m². Cena : 990 000,- Kč. Tel.: 777 602 884

*** Prodám byt 4+1 v osobním vlastnictví v centru Náchoda**, výměra 60 m². Cena: 1 050 000,- Kč. Tel.: 774 311 404

*** Pronajmu 2+1 Náchod centrum**, v cihlovém domě, vlastní parkování, zahrada. Jen pro slušné lidi. TEL.:777 828 428

*** Koupím byt 3+1 v České Skalici.** Tel: 737 637 424

*** Pronajmu dlouhod.byt 1+kk**, 47,77 m², s balk. a půdním prostorem na spaní, v Náchodě na Lipím naproti hospodě, 2.NP, náj.+inkaso 6.200, kauce 18.600.Tel.:608 90 30 70

*** Koupíme byt v os. vl. 2+1, 3+1 v Náchodě** nejl. Plhov, hotovost, tel.: 773 559 014

*** Pronajmu dlouhodobě velký byt 4+1** (116 m²) v RD v Březové u Broumova s možností užívání nádherné zahrady, dílny 65 m², velkého sklepu a půdy. Topení ústřední na tuhá paliva, el.bojler. Náj.: 5.000, kauce 20.000, tel. 608 90 30 70.

*** Nabídněte ke koupi byt 1+1, 2+1, 3+1 v Hronově** nebo Červ. Kostelci. Tel. 607 93 96 57

*** Hledám byt v Náchodě 3+1** a chalupu. Tel: 775 777 073

*** Pronájem 1+1 v Jaroměři** cena 4.500,- Kč. Info na tel. 603760858

*** Koupím byt nebo rod. domek Náchod** a okolí. Tel: 774 777 073

*** Pronajmu 1+1 v NA** - St. Město. Levně. Tel. 737 411 933

*** Prodám byt 1+1 v Náchodě** a 2+1 v České Skalici. Oba mají okna do uzavřeného dvoru, OV, slunné, cihlové. RK Nevolat. Tel. 608 869 885

*** Prodám 1+1 v NA** - St. Město. Levně. Tel. 737 411 933

*** Prodám byt 3+1 v Náchodě.** Cena 960 000,- Kč. Tel. 776 114 975

*** Hledám spolubydlící.** Hledám pohodovou spolubydlící mezi 25-32 let. Byt se nachází téměř v centru Náchoda (u bazénu). Jedná se o dvě menší místnosti. Soc. zařízení + kuchyň společná. Cena dohodou. Informace na tel. 733 387 690

*** Prodám cihlový byt 2+1**, 1. kategorie v osobním vlastnictví, poblíž centra Náchoda. Tel. 736 158 059

*** Prodám v Č. Skalici větší 1+kk**, 2 NP, po kompletní rekonstrukci bytu i domu, nedaleko centra. Prodává se vč. vybavení. Uzamčené venkovní parkovaní na dvoře. Perfektní stav, možnost ihned se nastěhovat. Tel.: 608 245 634

*** Prodám udržovaný byt 1+kk** (37 m²) v OV v panel. domě v Běloveské ulici v Náchodě, klidné místo, krásný výhled. Cena dohodou. Tel 602 575 252

*** Prodám slunný DB 3+1 - Nové Město n.M.**, (Nad Stadionem). Nové stoupačky, plast. okna, net, předsíň dlažba. Cena 1 800 tis. Kč. RK nevolat! Tel. 737 81 59 19

*** Prodám družstevní byt 2+1** 61 m² se zděným jádrem, plastová okna, nová koupelna, na sídlišti v Náchodě Plhově. Cena 690.000,-Kč. Tel 602 575 252

*** Pronajmu byt 3+1 (86 m²) část. zařízený v Hronově. TEL.:736 537 033**

*** Pronajmu část. zařízený byt I. kat., 1+1 v Náchodě**, Komenského ulice, nájemné 3500,-Kč + inkaso. Platba měsíční předem, vratná záloha 11500,-Kč). Volný od 1. 4. 2012. TEL.:723 461 286

*** Pronajmu byt 4+1**, 2 koupelny (126 m²) v secesním domě v centru Náchoda, cena 60 Kč/m². Tel 602 575 252

*** Prodám družstevní 1+kk v Náchodě** u polikliniky, 7.poschodí za 395 tis. Kč. Tel. 602 185 901, 491 428 765

*** Pronajmu garsonku v Novém Městě n.M.** 32m², 4patro, výtah, cena dohodou, tel. 608 223 669

*** Pronajmu byt 3+1 v Náchodě.** Tel.:602 326 643

*** Prodám DB 3+1 72 m² částečně zařízený, lokalita Branka Náchod**, cihla, 2. patro, balkon, sklep, komora, možnost internetu, plyn. vytápění. Převod do OV 2013. Tel. 776 799 164 (728 378 148). RK nevolat.

*** Pronajmeme byt 1+1 v Náchodě** na sídlišti u nemocnice. Tel. 777 29 29 40, 608 976 956

*** Mladý pár hledá pronájem pěkného bytu 2+kk nebo 2+1** v Novém Městě nad Metují. Tel: 603 291 156

*** Pronajmu 3+kk 1. kat. v cihlovém domě v centru Náchoda.** Od 1. 5. 2012. Tel. 491 428 464

*** Prodám byt 2+1 zděný v Náchodě.** TEL.:774 028 088

*** Pronajmu slunný byt 3+1** I. kat., ve zděném domě, 1.patro v Hronově Zbečníku. TEL.: 608 822 305

*** Pronajmu v rodinném domku 3+kk.** Nájem včetně inkasa 8.000 Kč. při nástupu dvojnásobek, v klidné části Náchoda, zahrada. Tel. 774 407 168

*** Pronajmeme byt 1+kk v Náchodě** na sídlišti u nemocnice. Tel. 777 29 29 40, 608 976 956

*** Pronajmu byty v Náchodě 1+1 a garsonka** + 2+1 v Č. Skalici, povinná kauce. TEL.:608 86 98 85

*** Pronajmeme byt ve starším domě na Kamenici v Náchodě** o velikosti 50 m² (chodba, obývací místnost, ložnice, malá kuchyň a koupelna). Nájem včetně služeb (topení, voda) do 5000 Kč. Není zahrnuta el. energie. Pouze pro bezproblémové zájemce. Telefon 777 152 750 pouze v pracovní dny.

*** Pronajmu byt 3+1 na SUN v Náchodě.** Byt je volný od 1. 5. 2012. Cena pronájmu je 4800kč+energie,voda. Klidné místo v Modré ulici,vedle dět. ordinace. volejte 728 339 620

*** Pronajmeme byt 2+kk**, velikost 41 m² v Náchodě ul. Kamenice. Byt je po rekonstrukci a je v něm všechno nové. Byt je vybaven velkou kuchyňskou linkou včetně nových spotřebičů a lednice. K dispozici nová sklepní kóje a sušárna na prádlo. Cena nájmu 5.400 Kč + inkaso. Pouze pro bezproblémové a solventní zájemce. Kauce 8.000 Kč. Telefon 777 152 750 v pracovní dny.

*** Prodám 1+1 32 m² v OV Plhov Náchod**, 599tis.Kč, nebo pronajmu, 5500,-Kč vč.služeb, 3 měsíční nájmy kauce. TEL.:775 652 622

*** Pronajmeme byt 1+kk 34 m² v Hronově**, ul. Husova. Velmi dobrý stav, parkování zajištěno. Cena 4.300 + inkaso. Kauce 8.000 Kč. Tel. 777 152 750

*** Pronajmu pěkný velký byt 2+1 v Náchodě** po celkové rekonstrukci poblíž centra. Obchody, školy, školy 5min. chůze. Parkování u domu. Za domem vede cyklostezka. Kauce nutná. Volné ihned. Tel. 736 688 742

*** Prodám 3+1 s garáží v Meziměstí**, v OS, pěkný, po rekonstr. 608 077 174

*** V Horním Adršpachu prodám byt 3+1** a řadovou garáž. Telefon 602 473 729

*** Pronajmu byt 3+1 v Hronově.** Tel. 777 634 731

*** Pronajmu byt 1+1, 2+kk a 3+1 v Hronově.** TEL.:608 11 00 41

*** Pronajmu byt 1+KK** o velikosti 24m² v obci Hronov, ul. Havlíčkova 240. Cena za pronájem 2500Kč + energie + kauce. Tel.: 774 699 600, e-mail: faifr@seznam.cz

*** Pronajmeme byt 1+1 v Náchodě,** Parkány 347, klasická zděná zástavba v centru města, 2. podlaží, 56 m². Měsíční nájem: Kč 5.500,--; jistina Kč 16.500,-. Tel. 733 131 189

*** Prodáme družstevní byt 1 + 1 v Novém Městě nad Metují**, Nad Stadionem 1322, 1. podlaží, výměra 31,94 m². Cena Kč 540 tisíc. Informace: tel. 733 131 189

*** Prodáme družstevní byt 3 + 1** v Pivovarské ulici 662, v České Skalici, 2. podlaží, výměra 72,09 m². Cena Kč 1.040 tisíc. Informace: tel. 733 131 189

*** Prodáme družstevní byt 3 + 1** v Tyršově ulici 767 v České Skalici, 6. podlaží, výměra 71,5 m². Cena Kč 990 tisíc. Informace: tel. 733 131 189

*** Prodej DB 3+1 (62 m²) ve Velkém Poříčí.** Dům a byt po rekonstrukci, zateplení, plastová okna. Cena dohodou, tel.724 874 458

NEMOVITOSTI

*** Prodám pozemek v Č. Kostelci** u Kaštánku 3500m² (4parcely) pro výstavbu RD, inž. sítě v místě, krásná lokal.,les, rekr.,731185873

*** Prodám domek vhodný k rekreaci v Teplicích nad Metují** - Dědově. Polosamota, slunce celý den, vlastní studna, klid, velký pozemek. Cena dohodou. Kontakt: 602 239 352. Poznámka: Ne RK!

*** Prodáme zasíťovanou stavební parcelu pro stavbu RD**, v Novém Městě n.M., Na Františku, výměra 1180 m²,cena 980 Kč/m². foto na: pozemeknm.rajce.idnes.cz Tel.773585555

*** Pronajmu dlouhodobě garáž 24 m² + podkroví**, u hlavní cesty nad autobusovou zastávkou v Náchodě na Lipím, proud zaveden. Nájemné 1.000,-Kč + inkaso. Tel.:608 90 30 70.

*** Hledáme menší chalupu k trv. bydl.**, okr. NA, RK, do 1, 5mil.Tel.: 721 146 244

*** Sháníme zahradu může být i s chatkou poblíž vody**, okolí Náchoda, Č. Skalice nebo Č. Kostelce. Tel.: 608 883 012

*** Sháním chatu, chalupu n. byt** v Úpici, Č. Kostelci a okolí. Tel:774 777 072

*** Nabídněte prosím k prodeji menší dům v N.Městě n/Met.** a okolí (cca do 2 mil.Kč) nebo zděný byt po rekonstrukci (do 1,5 mil.Kč) Děkuji, tel. 602 204 002.

*** Prodám pěknou krajní garáž v České Skalici.** Plocha 21m² možno použít i jako sklad a využít přilehlý pozemek. TEL.: 721 435 426

*** Koupím zemědělskou půdu v okolí Náchoda**, možný i pronájem. TEL.: 777 89 15 87

*** Sháním v Náchodě a okolí do 30km RD nebo chalupu** v ceně do 1,6 mil. Menší opravy nevadí. Tel.: 608 245 634

*** Prodám polovinu RD v České Skalici**, druhou polovinu je možné získat při dražbě v rámci dědic.řízení. Topení plyn, dispozice - suterén - garáž, prádelna, WC, herna, 1.patro - obývací + jídelní + kuchyň, koupelna, WC, 3 pokoje, terasa. TEL.:773 905 177

*** Nabízím k pronájmu garáž v Náchodě**, Za Rybárnou, cena 500,-Kč /měsíčně. Ihned volná. TEL.723 636 910

*** KOUPÍME A IHNED ZAPLATÍME STAVEBNÍ PARCELU** PRO STAVBU RODINNÉHO DOMU V ČERVENÉM KOSTELCI. TEL.: 777 036 772

SOMOS REAL NÁCHOD
NEMOVITOSTI
nákup - prodej
www.somos-real.cz
tel. 602 110 736

*** Prodám stavební pozemek v Dolní Radechové.** Sítě na hranici pozemku. 2500 m². Tel. 608 66 77 30

*** Prodáme rodinný dům na Kramolně.** 2 patra, balkón, 500 m² pozemek, zastřešené sezení na zahradě, parkovací místo pro 3 auta + garáž. Přímý prodej bez realitky! 603 229 415

*** Pronajmu zateplenou garáž ul. Smetanova v Náchodě.** TEL.:606 390 144

*** Koupím garáž v Novém Městě nad Metují** Tel. 724 423 709

*** Prodám dřevěný srub se zahradou**, příjemné prostředí u lesa, Hronov. Tel. 737 488 266

*** Pronajmeme garáž v Náchodě** vedle náměstí v uzavřeném areálu obytných domů. Garáž je s osvětlením. Cena nájmu 850 Kč. Platba vždy na čtvrtletí předem. Telefon: 777 152 750 v pracovní dny.

*** Prodám ideální polovinu rodinného domu v Hronově**, k dispozici slunný byt v přízemí 4+1 o celkové ploše cca 130 m² k s plynovým topením, k okamžitému bydlení, příp.ke komerčním účelům, další byt 1+1 v podkroví k rekonstrukci, půda, sklepy, dvorek, malá zahrádka. Nutno vidět, prohlídka po dohodě na tel: 775 612 995.

*** Prodám stavební parcelu v Náchodě.** Výhled na zámek. Celý den na slunci. Rozloha 850 m². Inženýrské sítě v dosahu parcely. TEL.: 604 478 012

*** Prodám RD nízkoenergetické dřevostavby v Novém Městě n.M.** - Jestřebí, Mezilesí a Polici nad Metují. Částečně na splátky. Tel. 603 525 531

*** Pronajmu RD 4+1 v obci Jasenná** 7 km od Jaroměře. Dům má 2.N.P. a je celý podsklepený cena za pronájem 6000Kč. Tel.: 774 699 600, e-mail: faifr@seznam.cz

*** Prodám RD ve výstavbě** (hrubá stavba) 6+1 v obci Chvalkovice - Miskolezy. Cena 499.000Kč Tel. 774 699 600, e-mail: z.faifr@seznam.cz

*** Prodám RD v Jasenné 7 km od Jaroměře.** Dům má 2.N.P. a je celý podsklepený 4+1 cena 1.859.000Kč Tel.: 774 699 600, e-mail: z.faifr@seznam.cz

NEBYTOVÉ PROSTORY

*** Pronajmu malou kancelář (2x4m) s výhl. do zeleně** poblíž centra, + WC,v nově zrek. domě v NA. Nutno vidět, náj.1.500+el.+vody+topení+kauce., tel. 608903070.

*** Pronajmeme volné prostory pro provoz kavárny**, jiných obchodních služeb nebo pohybových aktivit jako cvičení, fitcentrum a jiné služby. Prostory se nachází na Kamenici v Náchodě v I.patře se samostatným vchodem. Investice do zařízení a vybavení provozu jsou nutné. TEL.:777 152 750 v pracovní dny

*** Pronajmu prostory býv. OÚ v D. Radechové** čp.117. Jedná se o 5 kanceláří, sklad a WC v přízemí domu s park.stáním, podl. plocha cca110m², vytápění akum. kamny. Nájemné 4.500+inkaso, možno pronajmout i jednotlivě, tel. 608 90 30 70.

*** Pronajmeme nebytové prostory v domě** č.p 1742 Palachova ulice v Náchodě (bývalé PVT), učebny, kanceláře, ordinace, kadeřnictví, pedikúra apod.. TEL.:777 130 410

*** Pronájem kanceláře v Náchodě** na Kamenici ve 2. patře s výtahem, WC a kuchyňkou k dispozici. Velikost 28 m2 a 16 m². Nyní výrazná SLEVA. Telefon 777 152 750 v pracovní dny.

PRODÁM

*** Prodám zánovní šatní skříň**, barva buk, levně a dále starší funkční lednici za symbolickou cenu. Tel.:607140476

*** Prodám italské letní boty na klínku**, nové, nenošené, vel.35, barva bílá. Pův. cena 1100,-, Nyní 800,- Kč. TEL.:776 727 901

*** Prodám novou plnodigitální manuální líheň pro drůbež** na 60ks vajec, cena 3150 Kč, tel. 733 483 672, líheň pošlu na dobírku s návodem, postupem i se zárukou.

*** Prodám kvalitní katrovanou černozem** - travní substrát, ideální k obnově a zakládání nových trávníků, do skleníků a výsadbě. Cena 470,- Kč/1 m³. Min. odběr 2 m³. Dovezu. Tel: 775 959 962

*** Prodám palivové dřevo suché balené v pytlích.** TEL.:604 84 41 42

KOUPÍM

*** KOUPÍME PIANNO POKUD MOŽNO PRVOREPUBLIKOVÉ.** TEL.: 776 247 247

*** Koupím a ihned zaplatím staré pohlednice, fotografie a mapy** (i celou sbírku), staré knihy (i celou knihovnu z pozůstalosti), starožitné obrazy, grafiku, hračky, technické předměty, vyznamenání i jiné vojenské předměty, staré sklo, porcelán a jiné starožitnosti. Tel. 777 254 331

*** Koupím veškeré starožitnosti např. obraz, sklo, porcelán**, hodiny, mince, pohlednice, knihy i celou pozůstalost. Peníze na ruku. Přijedu kamkoliv. Tel. 606 56 49 30

*** Koupím staré pohlednice a vojenské fotografie** do 40 let, dobře zaplatím.724 251 357

*** Koupím starožitné i starší fotoaparáty a objektivy** v jakémkoliv stavu i příslušenství. Koupím také stereokotoučky, meoskopy a jiné fotopříslušenství a NÁRAMKOVÉ HODINKY. Slušné jednání platba v hotovosti. Tel. 777 559 451

*** Ihned zaplatím za Vaše staré hračky zn. ITES, KDN, IGRA, SMĚR** aj., hračky na bowden, autodráhy, vláčky 0, H0, TT, N, MÄRKLIN, MERKUR aj., hodiny, hodinky, fotoaparáty, rádia, vojenské věci, obrazy, knihy od K. Maye a J. Vernea aj. staré i poškozené předměty. Tel. 608 811 683

*** Koupím nové, staré knihy i celé knihovny**, komiksy a časopisy, LP desky, staré pohlednice i celé sbírky. Tel. 777 579 920

RŮZNÉ

*** Hledám starší, slušnou, šikovnou a časově nezávislou paní - Češku** na výpomoc v domácnosti pro nechodící ženu na 4 hodiny dopoledne. Jen vážné zájemkyně. Náchod- St. Město. Tel. 605 310 823

*** GRUNTOVÁNÍ ZAHRAD** - kácení dřevin, prořezy, sekání trávy, práce s křovinořezem, úklid zahrady, odvoz větví, listí, trávy a odpadu, rovnání terénu, aj. Tel: 774 740 614

AUTO - MOTO

*** Prodám Renault Twingo 1.2** 16 Vr. v 2002, najeto 125000km pravid. servis nové rozvody a olej, původní lak, 4 x airbag, dalk.centrál. immobiliser, el.ovl.oken. skvělá spotřeba, pojistka, nové pneu, pěkný stav cena 44 900kč tel.777 104584

*** Prodám 4 ks letních pneu.** Rozměr 215/65 R16C. 2 ks 8 mm - 1500,-Kč/ks. 2 ks 6 mm - 900,-Kč/ks. Tel. 603 70 78 50

*** Prodám litá kola na Fiat Punto** - i s letními p ks 8 mm, neu (50 % vzorku). Zahrádka na Punto - 3 dveř.Tel.608 066 699

*** Prodám ŠKODA FABIA COMBI** r. v. 2004, nebourané, 1. majitel, bílá, klima, počítač, centrál, radio s CD, el. okna, ABS, TK 01/2013. Cena 75.000 Kč. Tel. 606 330 606

*** Vykoupím nové - nepoužité díly Škoda** - Š 1000, Š 100, Š 110R, Škoda Octávia, Spartak, Felícia např.světla, nárazníky, díly motoru, plechové díly - podlahy, blatníky, čela, dveře, kapoty a jiné. TEL.:777 590 755

*** Prodám motocykl KENTOYA 50 4T**, 100% stav, jako nový, najeto 1 400 km, rok výroby 2004, cena 10 000,- tel 605 246 800

* Prodám Fiat Punto 1.1, r.v. 95, STK/emise nové, cena dohodou. Tel. 776 06 04 92

*** Prodám DAEWOO KALOS** sedan 1.4, r. v. 2003, 1. majitel, najeto 82 tis. km, servisní knížka, STK do 07/2013, červená metal. + 4 zimní pneu s disky + střešní nosič. Cena dohodou. TEL.:737 813 409

PRODEJ MULČOVACÍ KÚRY A PÍSKŮ
SLEVY LEDVICKÉHO UHLÍ
Paliva Vojtěch Náchod
491 428 594
775 720 820
Po-pá 7,15 – 15,00 hod.

VELIKONOČNÍ PŮJČKA
- snadná, rychle dostupná půjčka
- vyřízení do 24 hodin
- přímý investor žádný podvod
- žádat mohou důchodci, OSVČ, matky na MD, lidé na ÚP

volejte 774 849 363

POZVÁNKA NA FLORBAL PLAY-DOWN

FTS Florbal Náchod vs. SED Havlíčkův Brod

3. zápas série:
Začátek: 24. března 2012 od 19 hodin
Místo konání: SH TJ Náchod „Plechárna“

4. zápas série:
Začátek: 25. března 2012 od 17 hodin
Místo konání: SH TJ Náchod „Plechárna“

Další informace:
Náchodští začali boj o udržení 1. ligy ve florbalu na půdě soupeře a po prohře 11:9 a výhře 4:5p se přesouvá série za stavu 1:1 do Náchoda. Play-down se hraje na 3 vítězná utkání, a tudíž již v neděli může být rozhodnuto o postupujícím do 2. kola play-down.

Přijďte náchodské hrače podpořit.

Zajímavá příležitost pro každého Společnost BEFORIO s.r.o. hledá Obchodní zástupce pro prodej v oblasti energetiky
Výborné platové podmínky
Kontakt: 605 415 183
kovar.beforio@email.cz

STOP
DLUHŮM A EXEKUCÍM
Oddlužení
739 694 852

Vystudovaná laborantka s maturitou a praxí v oboru chemie, mikrobiologie a zdravotnictví, hledá práci v okrese Náchod, HK. Nástup ihned. Případné nabídky volejte na 723254069.

Až 1000,-Kč za starou pivní láhev. Platba v hotovosti
TEL.:606 270 421

20 LET NA TRHU NEMOVITOSTÍ
DŮVĚŘUJTE TRADICI A ÚSPĚŠNOSTI

Náchod-Rybárna - Větší zděná chata s poz. 2086 m²..1,5 mil.Kč, Č. Kostelec-Lhota-Komer. objekt (užit.194 m²) .....**1,98 mil.Kč,6000/měs.**
N.Město n/Met. - Větší, udržovaný, řadový dům (3+1 a 3+1) v krásné lokalitě-poblíž lesa, okrasná zahrada (1.177 m²).....**3.150.000,-Kč**
Náchod-centrum - Víceúčel. RD-byt 3+1 s ordinací (vlast. vstup)....2,99 mil.Kč+Pěkný byt 1+1 (36 m²) u nákup. středisek..... **460.000,-Kč!**
Broumov - Pronájem nebytových prostor u příjezdu k náměstí-nyní kavárna se zázemím+prodejna (celkem 60 m²) **10.000,-Kč/měsíc**
Meziměstí u Broumova - RD s většími pozemky (7263 m²).....1,55 mil.Kč, Olivětín u Broumova-Byt 3+1 OV s vel. lodžií.....**530.000,-Kč**
V. Třebešov u Č. Skalice - Pěkná usedlost-komplex 4 budov-obytná (3+1), vel. stodola, chlévy, garáž, pozemek od 4.100 m².....**2.700.000,-Kč**
Náchod, N. Město n/M-centrum - Pronájem nových, exkluz., nepotravinář. obchodů a kanceláří na atraktivním místě.....**od 12.000Kč/měsíc**
N.Město n/M-centrum - Pronájem nových, nadst. vybavených bytů 3+1-info v RK, Č. Skalice-Pronájem bytů 1+kk-2+1... **od 2.700,-Kč/měsíc**

DAVER s.r.o
- realitní kancelář

***Dukelská 662, N.Město n/Met., Tel.: 491 470 926, 602 204 002**
***Palackého 83, Náchod, tel.: 491 424 508, 603 165 971, 604 756 688**
***Protifaš.boj. 211, Broumov, Tel.: 491 426 104**
***T.G.Masaryka 126, Č.Skalice, Tel.: 491 470 926, http://idealnet.cz**

NABÍZÍ ROZŠÍŘENÉ SLUŽBY PRO ROK 2012 - ZPROSTŘEDKOVÁNÍ PRODEJE, POPŘÍPADĚ VÝKUP NEMOVITOSTÍ ZATÍŽENÝCH EXEKUCÍ, ZÁSTAVNÍM PRÁVEM AJ. - **TEL. 602 204 002**

AUTO-MOTO SERVIS
v areálu firmy AUTOPRODEJ ROHAN

www.autoprodejrohan.cz
tel.: 491 453 453

Nabízím práci kuchaři
i s kratší praxí, jak na vaření
hotovek, tak minutek.

V případě zájmu volejte
Tel.: 608 213 154

NEBANKOVNÍ PŮJČKY
snadno a rychle
739 275 119
www.pujcime-vam.cz

Zakázková kovovýroba
Výroba a dodávky

- Nerezové zábradlí
- Pojezdové brány

TEL.: 777 590 755

VOLNÉ OBCHODNÍ PROSTORY
v Náchodě
Pasáž na Kamenici
Tel.: 777 152 750

POZŮSTALOST
VETEŠ
NÁBYTEK
KOUPÍM - ZLIKVIDUJU
VYKLIDÍM PŮDU, SKLEP, DŮM
608103810, 606270421
nabytekvagner@atlas.cz

---

24 hodin denně

Diskrétně | **Spolehlivě**

- **stěhování bytů, kanceláří a nadměrných předmětů**
- **zámečnické práce**
- **drobné stavební práce**

tel.: 776 580 150
491 471 150, 777 045 327

DOPRAVNÍ SPOLEČNOST
CDS s.r.o. Náchod
PŘIJME ŘIDIČE SKUPINY C+E
S PRAXÍ PRO VNITROSTÁTNÍ I MEZINÁRODNÍ DOPRAVU.
KONTAKT: 602 239 352
E-MAIL: sekyra@cdsnachod.cz
www.cdsnachod.cz

NABÍZÍM VEŠKERÉ STAVEBNÍ PRÁCE
- základy, základové desky, hrubé stavby, zámkové dlažby, okrasné zídky, rekonstrukce starých domů včetně subdodávek s materiálem i bez.
Tel. 491 423 632, 608 211 148

STĚHOVÁNÍ A VYKLÍZENÍ
– nabízíme stěhování bytů, domů, kanceláří, skladů a zároveň vyčistíme-vyklidíme Vaše nemovitosti včetně zahrad – stavební suť, prkna, lepenku, domovní odpad, větve, zbavíme Vás starých elektrospotřebičů, nábytku, koberců, atd. **Tel: 777926216**

Údržba zahrad

- kácení, prořez dřevin
- stříhání živých plotů, sekání trávy křovinořezem i sekačkou
- úpravy terénů i zednické práce.
- úklid zahrady, odvoz větví, listí a trávy

Rozumné ceny. TEL.:737 564 496

KNAUF
Zdeněk Kozák s.r.o.
prodej suchého stavebního systému

- *sádrokartony vč.příslušenství*
- *aquapanel (voděodolné)*
- *sádrové desky DIAMANT (protihlukové)*
- *desky dřevoštěpkové a cetris*
- *tepelné izolace (KNAUF ECOSE)*
- *maltové směsi a lepidla*
- *sádrové lité podlahy a omítky*
- *polystyreny - fasádní, podlahové*
- *fasády TERRANOVA, BAUMIT, JUB*
- *okna VELUX*
- *dveře PORTA, KRONODOR - MASONITE*

Provádíme:
- *montáže sádrokartonů*
- *lití sádrových podlah*
- *stavební práce*
- *míchání fasád*
- *fasádních a interierových barev*

Běloveská 391, 547 01 Náchod
tel. 491 427 767
mob. 602 158 369, 724 127 237
email: knauf.kozakova@tiscali.cz

Opravy komínů
rychlé a solidní jednání
tel. 731 745 270

Okrasné zahrady
- **Návrhy a realizace okrasných zahrad.**
- **Kompletní realizace okrasných zahrad včetně doplňků.**

(okrasná jezírka, skálové útvary, atd, údržba výsadby)

JAZ-Červený Kostelec | Mobil: 606 547 289
20 let profesní praxe | E-mail: zahradniarchitektura@email.cz

---

Michal ŠKORPIL
servis osobních a dodávkových vozů FORD

Nabízíme kompletní servis vozů značky FORD:

- servisní prohlídky
- prodej náhradních dílů
- opravy karoserií a lakování
- přípravy STK a emisí
- geometrie a diagnostika
- kompletní servis klimatizací
- pneuservis

Českoskalická 252, Náchod, Tel.: 491 543 089,608 823 694, michalskorpil@tiscali.cz
www.ford-skorpil.cz

Zámecký hotel
v Náchodě přijme
KUCHAŘE/KU
Zkušenost nutná
Více info na tel. 604 893 939

NOVĚ ROZVOZ PIZZY
a jídel pro NÁCHOD

rádi Vám dovezeme pizzy, čerstvé těstoviny, mexická jídla, zeleninové a těstovinové saláty a spoustu dalších pochutin až k Vám domů nebo do firmy.

Více informací na www.pizzeriestella.cz
nebo volejte a objednávejte na tel:491 481 234

Potřebujete peníze?

Vykupujeme a ihned proplácíme starož. předměty všeho druhu - nábytek, obrazy, hodiny, sklo, porcelán, kov, dřevo, pohlednice, šperky, bižuterie, zbraně apod.

ANTIK - Hrašeho 15 (naproti Geodezii), NÁCHOD, TEL. 606 314 319
Výkup i z pozůstalosti, z půdy, i při stěhování.
PO - zavřeno, ÚT - ČT 9.30 - 17.00
PÁ 9.30 - 13.00

Kojenecký dětský svět SOVIČKA

AKCE NA MĚSÍC BŘEZEN 2012

Dřevěná židlička	~~900,-~~	649,- Kč
Chicco kočárek Polar sport'ák s vl. taškou	~~7.999,-~~	5.999,- Kč
Monitor dechu Nanny (+plážová taška v hodnotě 400,Kč)	~~2.550,-~~	2.350,- Kč
ESITO souprava tepláková tlapka	~~379,-~~	329,- Kč

VÝPRODEJ KOČÁRKŮ KOLEKCE 2011 !!!

Navíc v období od 15. 3. do 30. 4. 2012 DÁREK
Kvalitní plážová taška v hodnotě 400 Kč ke každé autosedačce, kočárku golfáči, dětské postýlce, monitoru dechu Nanny a k nákupu nad 999,- Kč.

Prodejny:
Náchod, Tyršova 63 Tel.: 491 424 130 | **Týniště nad Orlicí, Lipská 809** Tel.: 494 371 990
www.kojenecke.cz

TRUHLÁŘSKÉ POTŘEBY PRAŽÁK

BROUŠENÍ FAB KLÍČŮ

- **prodej nábytkového a stavebního kování**
- **plošných materiálů ● kuchyňských desek**
- **parapetů ● bytových doplňků**
- **veškerý sotiment truhlářské výroby**

!!! FORMÁTOVÁNÍ PLOŠNÝCH MATERIÁLŮ !!!

Tyršova 200, NÁCHOD - kování 491 424 115, 491 520 154, 491 520 155, 491 520 156
Poděbradova 230, Náchod - plošný materiál 491 423 666

Ing. Andrea Koštejnová

- Jednorázové zpracování účetnictví i daňové evidence
- Průběžné vedení účetnictví i daňové evidence
- Vedení personalistiky a mezd
- Zpracování DPH
- Účetní a ekonomické poradenství

Smetanova 2065, 547 01 Náchod
Tel.: 608 620 120
e-mail: andrea.kostejnova@echi.cz

PS stav
DRŽITEL ISO 9001 a 14001

PRODEJ A MONTÁŽ
PLASTOVÝCH A HLINÍKOVÝCH OKEN A DVEŘÍ

Sleva 30%

Okna REHAU ED86 – 6 komor Uw=0,85W/m²K,
REHAU GENEO – se skleněným vláknem, Uw=0,72W/m²K,
BRÜGMANN/SALAMANDER – Uw=1,2W/m²K.
Firma je zapsána v seznamu odborných dodavatelů "ZELENÁ ÚSPORÁM"

PS - STAV SEDLÁČEK s.r.o., Na Hamrech 1444, 547 01 Náchod
Tel., fax: 491 423 238, 774 351 607, e-mail:ps.stav@tiscali.cz, www.ps-stav.cz

Využijte poslední příležitost před zvýšením DPH !!!

FARNÍ CHARITA NÁCHOD

hledá pro týmovou a samostatnou činnost v projektu DŮM NA PŮLI CESTY – NÁCHOD

SOCIÁLNÍHO PRACOVNÍKA/SOCIÁLNÍ PRACOVNICI

Požadavky:

VŠ, VOŠ, SŠ s maturitou (výhodou je odborné vzdělání dle zák. 108/2006 Sb., kurz pracovníka v soc. službách). Bezúhonnost, zodpovědnost, dobrá komunikativnost, časová flexibilita, samostatnost, spolehlivost, schopnost týmové práce, znalost obsluhy PC, příp. ŘP sk. B.

Nabídka:

Práce na plný pracovní úvazek v nepřetržitém provozu. Místo pracoviště – sociální zařízení v Náchodě.

Máte-li zájem o výše uvedené pracovní místo, dostavte se na jedno z informačních setkání

dne 28. 3. 2012 v 10:00 nebo 15:00 hod.

v 1. patře budovy Farní charity Náchod (Mlýnská 189, Náchod). S sebou přineste strukturovaný životopis a fotografii.

Další informace o organizaci a projektu: www.charitanachod.cz

---

ROZVOZ OBĚDŮ
Jídelna - Mlýnská 191, Náchod
Nabízíme rozvoz obědů pro firmy, provozovny, prodejny a soukromé osoby.
VAŘÍME KLASICKÁ ČESKÁ JÍDLA
Cena již od 47,-Kč. Bereme stravenky
Volejte 728 386 034
Vhodné pro důchodce a matky na mateřské.
ROZVOZ ZDARMA
Trasa: Náchod, Nové město n. M., Česká Skalice, Hronov, Červený Kostelec, Jaroměř

ČIŠTĚNÍ
INTERIÉRU VOZU
tel. 607 706 707

STŘECHY O&N

- Kompletní dodávky a rekonstrukce střech
- Montáž střešních oken
- Nátěry žlabů a plechových střech
- Výškové práce pomocí horolezecké techniky

PAVEL NOVÁK Tel: 724 972 708
ŠTĚPÁN OMÁMIK Tel: 605 435 350
www.strechynachodsko.cz

Revitalizace areálu Tepny začne v dubnu

Významnou investici v řádu stovek milionů korun čeká v příštích dvou letech prostor v oblasti bývalé Tepny na Plhově v Náchodě. Již v dubnu začne holandský investor s demolicí části bývalé Tepny v Tepenské ulici a na jejím místě vznikne parkoviště přibližně pro 250 aut. V oblasti za Lidlem a vedle objektu v majetku Elektro Drapač připravuje firma J.T.H. Jaroslava Třešňáka výstavbu obchodního centra a na něj navazujícího Intersparu. S těmito soukromými aktivitami úzce souvisí dopravní řešení celé lokality, na které se bude společně podílet stát s generální opravou Plhovské ulice a kruhového objezdu u Itálie, soukromí investoři s obslužnými ulicemi a parkovišti a město Náchod, které připravuje rekonstrukci Tepenské ulice.

■ *Starosta Jan Birke představuje chystané investice v oblasti bývalé Tepny*

S ohledem na rozsah připravovaných změn a velikost dotčeného území svolal starosta Náchoda Jan Birke na úterý 13.března pracovní setkání všech zúčastněných subjektů. Hlavním tématem bylo řešení dopravního napojení parkovišť a obslužných komunikací dané lokality na hlavní Plhovskou ulici a kruhový objezd u Itálie a následná koordinace projektantů všech zainteresovaných stran tak, aby se co nejvíce eliminovaly dopravní problémy v této části města.

Karel Petránek

DÍVKA ECHA

MARKÉTA

FOTO: mdv47@seznam.cz

Dva jazyky v jedné knize

Knihovna v Polici nad Metují spolupracuje s knihovnou v polské Swidnici na zajímavém projektu podporovaném rovněž ze zdrojů EU. Jedná se o přípravu speciální pubikace, kterou napíší i ilustrují české a polské děti, přičemž finální knížka bude obsahovat vytvořený příběh v české i polské jazykové mutaci.Práci na knize, která by měla vyjít v květnu t.r., jim ulehčí spolupráce s dospěláky – spisovatelkou Beátou Ostrowickou a ilustrátorkou Joannou Zagner - Kolat

Replika božích muk

Červenokostelecká radnice vzorně pečuje o drobné sakrální památky v příměstských lokalitách města. Příkladem je nedávná výměna Božích muk v Olešnici provedených z nevhodného druhu červeného pískovce. Celá boží muka byla kopírována do vhodnějšího druhu pískovce odolnějšího proti erozi a replika byla osazena na místo původní stavby. Její části byly zatím uskladněny na tamní faře. Po Olešnici se nyní pozornost zaměří na Boží muka v lokalitě Stolína.

SQUASH RICOCHET CLUB NÁCHOD

BŘEZEN – s chutí na kurty vlezem

Squash Centrum Náchod

ricochet * squash * stolní tenis

Házenkářská hala – Hamra Náchod **Tel.: 602 886 577**

Házená - po bronzu i stříbro

Po dvou týdnech od dosažení bronzové příčky v Jičíně vyrazili minižáci v sobotu 10.3.2012 na zimní turnaj v házené 6+1 do Kutné Hory. Z původně přihlášených šesti týmů se nakonec turnaje zúčastnily pouze čtyři, takže se narychlo měnil herní systém. Kluci proto hráli s každým týmem dvakrát. Domácí Spartu Kutná Hora a Sokol Úvaly přehráli celkem snadno a všechny čtyři zápasy vyhráli. S týmem Handball Liberec už tolik štěstí neměli. První zápas prohráli 1:3. Ve druhém zápase se ujali vedení až na 2:0 a vypadalo to na správnou odvetu. Stačilo však nedat jeden sedmimetrový hod a promarnit jeden rychlý protiútok. Liberec vyrovnal a nakonec vyhrál těsně 4:3. Naši kluci tak obsadili druhé místo (1. Handball Liberec, 2. HC TJ Náchod, 3. Sokol Úvaly, 4. TJ Sparta Kutná Hora) a rozšířili svou sbírku trofejí.

Kromě poháru za druhé místo putuje do Náchoda i individuální cena pro nejlepšího hráče turnaje, kterým byl vyhlášen Tomáš Lipovský. Ceny pro nejlepšího brankáře a střelce si odvezli hráči vítězného Liberce.

Složení: D. Komárek, R. Nagl (14), T. Lipovský (11), L. Novohradský (4), D. Kocián (1), L. Vlček, J. Zetek, J. Prokop, R. Hartman, T. Cvejn.

Aby mohla tato tradice v Náchodě pokračovat, zveme do našich řad nové hráče ročníku 2002 až 2004, pro které pořádáme nábor. Ten se uskuteční dne 10. 4. 2012 od 16 do 17 hodin v házenkářské hale „Plechovka“ Na Hamrech. **(PL)**

Senior klub v Náchodě „HARMONIE 2“ DUBEN 2012

Svaz důchodců v Náchodě nabízí všem seniorům programové čtvrtky v klubovně Harmonie 2, Rybářská 1819, kde se v dubnu sejdeme při následujících programech:

5. 4. – ve 14 hod.
„Lodí za krásami světa“
/3. část/ – exotické země,
promítání připravil
p. Josef Zavřel

12. 4. – ve 14 hod.
„Jičínsko“
film a promítání připravil
p. Slávek Hlaváč

19.4. – ve 14 hod.
„Tyrolské Alpy–Sulden“
film připravil a promítání
doplní vyprávěním
p. Zdeněk Nývlt

25. 4. – v 6 hod.
odjezd na zájezd s programem:

Kozákov, exkurze ve sklárnách v Železném Brodě, Dlaskův statek v Dolánkách, zámek Sychrov, penzion Libuň pozdní oběd, Libosad u Jičína.

Záloha 200,- Kč /SD/ Doplatek na vstupy v autobuse 150,- Kč. Ještě jsou volná místa – zájemci se mohou přihlásit vždy ve čtvrtek v Harmonii 2 po 13. hod.

26. 4. – ve 14 hod.
Vzpomínky z klubové činnosti v minulém roce
pro nás natočil a promítne
p. Slávek Hlaváč.

Přijďte mezi nás všichni, kdo máte zájem o naše programy, neboť jsou i pro nečleny Svazu důchodců. Na vaše návštěvy se těší členové výboru MO SD v Náchodě.

Klub vojenských důchodců pořádá ve středu 18. dubna od 14.hod. v restauraci Vatikán
„Cestománii po Česku“
- výlet do Prahy

Zároveň se budou brát přihlášky na 5ti denní zájezd na Plzeňsko /záloha 900,-Kč/.

OZNÁMENÍ O VYHLÁŠENÍ KONKURZNÍHO ŘÍZENÍ

Obec/Město/Městys Bohuslavice nad Metují vyhlašuje v souladu s ustanovením § 102 odst.2 písm.b) zákona č.128/2000 Sb., o obcích (obecní zřízení), ve znění pozdějších předpisů a v souladu s ustanovením § 166 odst.2 zákona č.561/2004 Sb., o předškolním, základním, středním, vyšším odborném a jiném vzdělávání (školní zákon), ve znění pozdějších předpisů konkursní řízení na obsazení pracovního místa

ŘEDITELE/KY Základní škola a mateřská škola Bohuslavice
s nástupem od 1. 8. 2012 a s předpokládanou dobou
výkonu činnosti ředitele na období 6 let.

Předpoklady pro výkon činnosti ředitele/ky: vzdělání a pedagogická praxe dle zákona č.563/2004 Sb., o pedagogických pracovnících a o změně některých zákonů, ve znění pozdějších předpisů, znalost problematiky řízení ve školství a školských předpisů, občanská a morální bezúhonnost, dobrý zdravotní stav.

Obsahové náležitosti přihlášky:
- ověřené kopie dokladů o dosaženém vzdělání,
- čestné prohlášení o průběhu všech předchozích zaměstnání včetně časového vymezení,
- strukturovaný životopis,
- koncepce rozvoje školy (max.2 strany strojopisu),
- výpis z evidence Rejstříku trestů (ne starší 3 měsíců), popř.doklad o jeho vyžádání,
- čestné prohlášení dle § 4 odst.3 zákona č.451/1991 Sb., kterým se stanoví některé další předpoklady pro výkon některých funkcí ve státních orgánech a organizacích České a Slovenské Federativní Republiky, České republiky a Slovenské republiky, ve znění pozdějších předpisů (nedokládají ucha narození po 1. 12.),
- originál lékařského potvrzení o zdravotní způsobilosti k výkonu činnosti ředitele školy (ne starší 3 měsíců),
- písemný souhlas se zpracováním osobních údajů pro účely tohoto konkursního řízení ve smyslu zákona č.101/2000 Sb., o ochraně osobních údajů, ve znění pozdějších předpisů.

Přihlášky zasílejte nejpozději do 6. 4. 2012 na adresu:
Obec Bohuslavice nad Metují, Bohuslavice 175, 549 06 Bohuslavice.
Obálku označte „KONKURS – NEOTVÍRAT“.

Kplasty s.r.o.
Husitská 11, Nové Město nad Metují
kplasty@kplasty.cz, tel.: 491 470 497-8 fax: 491 470 185
PLASTOVÁ OKNA
výroba – montáž – servis
„KVALITA PROVĚŘENÁ ČASEM“

ECHO NOVINY NÁCHODSKÉHO REGIONU

Šéfredaktor: Mirek Brát * *Vydání a marketing:* Ladislava Škodová * *Externí fotoreportér:* Ivan Vávra * *Obchodní zástupce:* Vladimír Vintera * *Adresa redakce:* Náchod, Krámská 29, tel./fax: 491 424 522 *Písemně:* P.O.BOX 22, 547 01 Náchod, * *Vydavatel:* Karel Petránek, Pod Homolkou 1945, 547 01 Náchod, IČO: 16803175 * *Zlom a osvit:* UNIPRINT s.r.o. Rychnov nad Kněžnou * Podepsané články vyjadřují názory autorů a nemusí být totožné se stanoviskem vydavatele a redakce * *(PI)* - Placená inzerce * Nevyžádané rukopisy a fotografie se nevracejí * Zasílání novin je možné objednat v redakci za cenu poštovného * Podávání novinových zásilek povoleno ObSP Pardubice č.j.: PP/1-1673/94 ze dne 26. 4. 1994. Reg. zn. MK ČR E 11970. E-mail: echo@novinyecho.cz * www.novinyecho.cz